



# DZIENNIK USTAW

## RZECZYPOSPOLITEJ POLSKIEJ

---

Warszawa, dnia 13 stycznia 2022 r.

Poz. 79

### ROZPORZĄDZENIE MINISTRA KLIMATU I ŚRODOWISKA<sup>1)</sup>

z dnia 19 października 2021 r.

#### w sprawie specjalnego obszaru ochrony siedlisk Dolina Reknicy (PLH220008)

Na podstawie art. 27a ust. 1 ustawy z dnia 16 kwietnia 2004 r. o ochronie przyrody (Dz. U. z 2021 r. poz. 1098 i 1718) zarządza się, co następuje:

§ 1. 1. Wyznacza się specjalny obszar ochrony siedlisk Dolina Reknicy (PLH220008<sup>2)</sup>), obejmujący obszar 66,34 ha, położony w województwie pomorskim.

2. Granica obszaru, o którym mowa w ust. 1, w postaci wykazu współrzędnych punktów załamania granicy, jest określona w załączniku nr 1 do rozporządzenia.

§ 2. Mapa obszaru, o którym mowa w § 1, jest określona w załączniku nr 2 do rozporządzenia.

§ 3. Obszar, o którym mowa w § 1, wyznacza się w celu:

- 1) trwałej ochrony siedlisk przyrodniczych lub
- 2) odtworzenia właściwego stanu ochrony siedlisk przyrodniczych

– w stosunku do przedmiotów ochrony.

§ 4. Przedmiotem ochrony na obszarze, o którym mowa w § 1, są siedliska przyrodnicze określone w załączniku nr 3 do rozporządzenia.

§ 5. Rozporządzenie wchodzi w życie po upływie 14 dni od dnia ogłoszenia.

Minister Klimatu i Środowiska: *M. Kurtyka*

---

<sup>1)</sup> Minister Klimatu i Środowiska kieruje działem administracji rządowej – środowisko, na podstawie § 1 ust. 2 pkt 4 rozporządzenia Prezesa Rady Ministrów z dnia 6 października 2020 r. w sprawie szczegółowego zakresu działania Ministra Klimatu i Środowiska (Dz. U. z 2021 r. poz. 941).

<sup>2)</sup> Kod obszaru został określony zgodnie z decyzją wykonawczą Komisji (UE) 2021/161 z dnia 21 stycznia 2021 r. w sprawie przyjęcia czternastego zaktualizowanego wykazu terenów mających znaczenie dla Wspólnoty składających się na kontynentalny region biogeograficzny (notyfikowaną jako dokument nr C(2021) 21) (Dz. Urz. UE L 51 z 15.02.2021, str. 330).

Załączniki do rozporządzenia Ministra Klimatu i Środowiska  
z dnia 19 października 2021 r. (poz. 79)

**Załącznik nr 1****GRANICA SPECJALNEGO OBSZARU OCHRONY SIEDLISK  
DOLINA REKNICY (PLH220008)**

Numer punktu załamania granicy	Współrzędne punktów załamania granicy (PL-1992) <sup>1)</sup>	
	X	Y
1	2	3
1	712712,91	463835,11
2	712680,89	463859,60
3	712680,89	463939,25
4	712692,20	463964,28
5	712688,16	464019,99
6	712687,18	464024,77
7	712675,96	464079,76
8	712625,69	464098,42
9	712575,99	464116,87
10	712525,27	464135,69
11	712478,66	464140,57
12	712453,47	464131,93
13	712402,01	464160,57
14	712398,14	464165,11
15	712405,38	464166,54
16	712411,18	464171,58
17	712415,98	464187,48
18	712422,84	464201,37
19	712414,33	464204,04
20	712400,31	464216,99
21	712392,65	464225,58
22	712374,84	464211,15
23	712365,39	464216,74
24	712359,44	464232,37
25	712343,58	464255,91
26	712339,99	464268,41
27	712335,60	464276,51
28	712330,77	464281,11
29	712296,80	464279,90

<sup>1)</sup> Układ współrzędnych płaskich prostokątnych PL-1992 jest jednym z układów tworzących państwowy system odniesień przestrzennych, o którym mowa w przepisach wydanych na podstawie art. 3 ust. 5 ustawy z dnia 17 maja 1989 r. – Prawo geodezyjne i kartograficzne (Dz. U. z 2021 r. poz. 1990).

1	2	3
30	712277,47	464257,04
31	712256,99	464247,29
32	712235,96	464245,92
33	712225,12	464278,76
34	712210,52	464295,18
35	712208,87	464297,39
36	712180,97	464312,42
37	712160,30	464312,86
38	712139,33	464334,43
39	712116,66	464393,16
40	712103,40	464388,99
41	712064,09	464376,64
42	712039,29	464368,85
43	712024,41	464364,17
44	712018,80	464361,85
45	712011,00	464308,09
46	712018,86	464292,41
47	712030,81	464268,57
48	712083,90	464207,22
49	712091,15	464198,85
50	712169,40	464154,35
51	712248,74	464128,66
52	712261,68	464123,08
53	712285,37	464112,87
54	712344,32	464083,73
55	712351,42	464077,99
56	712393,71	464043,80
57	712404,91	464006,98
58	712400,97	463956,60
59	712393,23	463918,64
60	712388,83	463897,04
61	712381,67	463864,66
62	712378,16	463848,78
63	712378,00	463848,04
64	712370,29	463813,19
65	712369,86	463811,24
66	712362,22	463776,75
67	712324,32	463640,39

1	2	3
68	712299,27	463617,94
69	712224,94	463582,84
70	712203,58	463572,75
71	712123,41	463531,28
72	712110,61	463515,32
73	712074,26	463469,98
74	711994,89	463360,86
75	711985,41	463305,64
76	711982,76	463290,20
77	711974,02	463274,58
78	711968,12	463264,02
79	711939,55	463242,25
80	711908,44	463218,54
81	711875,02	463193,07
82	711865,23	463185,61
83	711841,44	463167,48
84	711716,08	463086,46
85	711685,08	463065,90
86	711664,92	463046,11
87	711649,62	463014,03
88	711633,47	462980,18
89	711626,76	462971,06
90	711603,38	462939,25
91	711543,55	462891,26
92	711483,37	462855,55
93	711416,99	462843,69
94	711346,56	462841,71
95	711343,98	462840,39
96	711305,76	462820,81
97	711286,41	462812,29
98	711316,25	462802,59
99	711317,31	462802,24
100	711331,54	462759,08
101	711335,14	462748,16
102	711337,55	462740,84
103	711348,14	462708,74
104	711360,15	462699,99
105	711361,76	462692,74

1	2	3
106	711369,90	462677,16
107	711398,30	462704,56
108	711390,17	462739,15
109	711421,00	462742,83
110	711448,74	462730,38
111	711570,08	462764,87
112	711573,31	462802,80
113	711575,63	462808,89
114	711600,84	462800,28
115	711635,84	462812,76
116	711650,58	462824,29
117	711656,87	462848,34
118	711683,38	462877,80
119	711685,43	462880,10
120	711692,31	462877,28
121	711692,27	462875,50
122	711692,15	462869,64
123	711692,06	462865,77
124	711691,96	462861,01
125	711700,72	462823,94
126	711705,09	462818,55
127	711706,43	462757,58
128	711706,31	462754,19
129	711706,05	462746,90
130	711705,37	462741,51
131	711712,10	462706,93
132	711704,69	462680,69
133	711706,12	462676,38
134	711709,52	462654,61
135	711710,34	462647,38
136	711712,91	462624,64
137	711728,99	462630,40
138	711755,83	462636,84
139	711781,43	462642,98
140	711819,36	462640,02
141	711821,21	462639,88
142	711867,12	462676,01
143	711870,70	462687,21

1	2	3
144	711872,59	462693,11
145	711892,22	462695,49
146	711927,73	462720,88
147	711936,21	462726,95
148	711951,18	462741,28
149	711888,07	462845,07
150	711952,39	462894,92
151	712068,84	462985,16
152	712153,98	463050,75
153	712179,73	463070,59
154	712183,99	463073,87
155	712221,84	463102,48
156	712248,35	463122,52
157	712285,88	463150,89
158	712318,71	463073,47
159	712356,24	463047,40
160	712406,51	463074,23
161	712400,76	463085,73
162	712435,27	463128,06
163	712465,68	463179,83
164	712445,14	463192,16
165	712394,18	463190,93
166	712384,32	463195,86
167	712382,06	463244,14
168	712368,09	463263,25
169	712347,34	463281,53
170	712345,08	463291,39
171	712440,20	463388,98
172	712495,06	463367,62
173	712528,96	463333,92
174	712553,83	463327,42
175	712555,67	463326,94
176	712561,22	463325,91
177	712566,35	463384,88
178	712564,30	463425,76
179	712546,83	463478,56
180	712544,65	463536,04
181	712544,57	463538,15

1	2	3
182	712639,09	463510,67
183	712674,95	463505,71
184	712679,72	463505,05
185	712688,44	463601,17
186	712696,98	463695,22
187	712701,87	463749,15
188	712768,64	463826,34
189	712763,70	463826,69
190	712759,14	463827,02
191	712723,51	463833,26
192	712712,91	463835,11

MAPA SPECJALNEGO OBSZARU OCHRONY SIEDLISK DOLINA REKNICY (PLH220008)

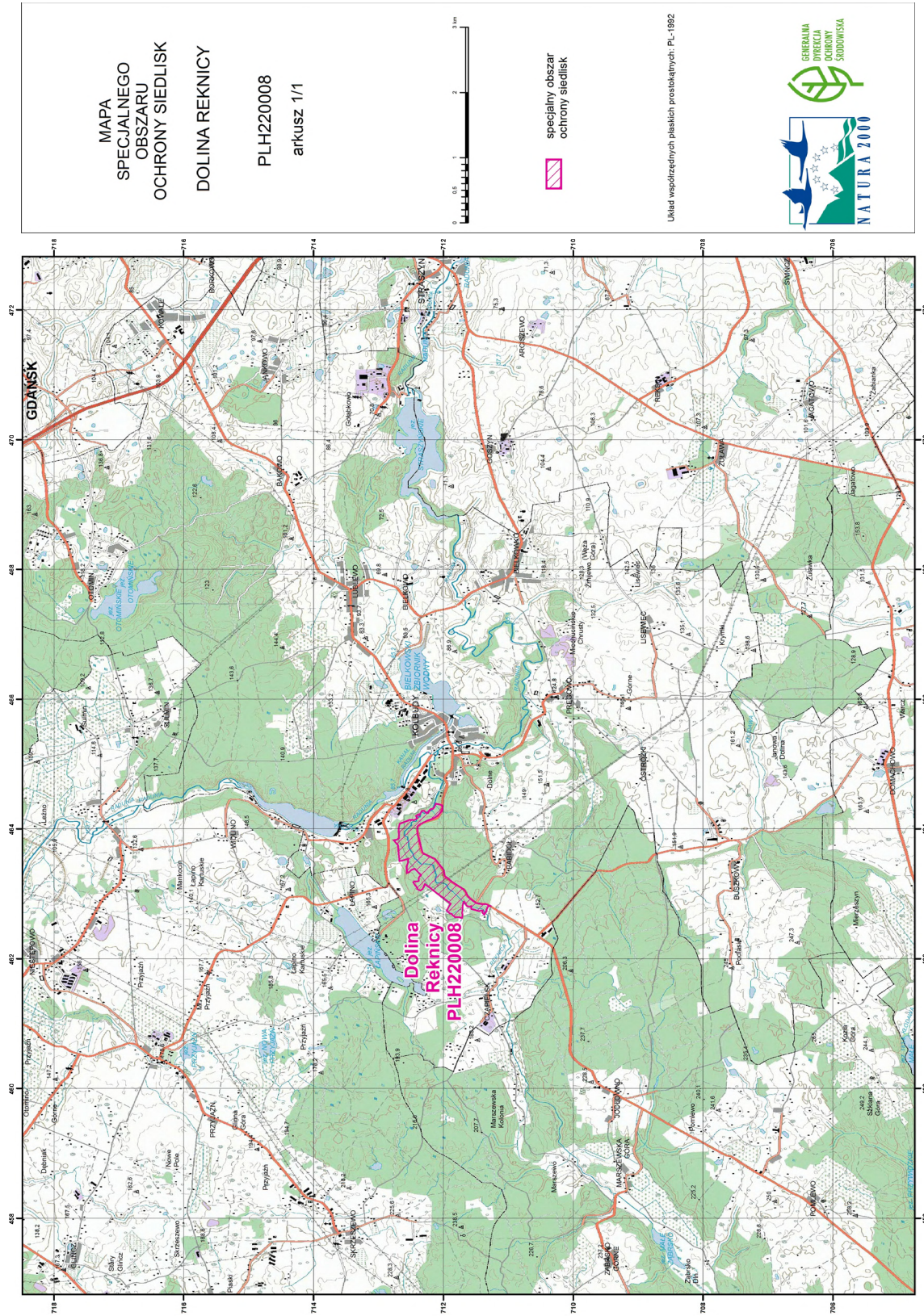

Układ współrzędnych płaskich prostokątnych: PL-1992





## Załącznik nr 3

SIEDLISKA PRZYRODNICZE BĘDĄCE PRZEDMIOTEM OCHRONY  
NA SPECJALNYM OBSZARZE OCHRONY SIEDLISK DOLINA REKNICY (PLH220008)

Lp.	Kod <sup>1)</sup>	Nazwa
1	3160	Naturalne, dystroficzne zbiorniki wodne
2	9110	Kwaśne buczyny ( <i>Luzulo-Fagetum</i> )
3	9130	Żyzne buczyny ( <i>Dentario glandulosae Fagenion</i> , <i>Galio odorati-Fagenion</i> )
4	9160	Grąd subatlantycki ( <i>Stellario-Carpinetum</i> )
5	91E0	Łęgi wierzbowe, topolowe, olszowe i jesionowe ( <i>Salicetum albo-fragilis</i> , <i>Populetum albae</i> , <i>Alnenion glutinoso-incanae</i> ) i olsy źródłiskowe
6	91F0	Łęgowe lasy dębowo-wiązowo-jesionowe ( <i>Ficario-Ulmetum</i> )

<sup>1)</sup> Kody siedlisk są zgodne z rozporządzeniem Ministra Środowiska z dnia 13 kwietnia 2010 r. w sprawie siedlisk przyrodniczych oraz gatunków będących przedmiotem zainteresowania Wspólnoty, a także kryteriów wyboru obszarów kwalifikujących się do uznania lub wyznaczenia jako obszary Natura 2000 (Dz. U. z 2014 r. poz. 1713).