



DZIENNIK USTAW

RZECZYPOSPOLITEJ POLSKIEJ

Warszawa, dnia 9 maja 2022 r.

Poz. 968

ROZPORZĄDZENIE MINISTRA KLIMATU I ŚRODOWISKA¹⁾

z dnia 25 marca 2022 r.

w sprawie specjalnego obszaru ochrony siedlisk Białka Lelowska (PLH240031)

Na podstawie art. 27a ust. 1 ustawy z dnia 16 kwietnia 2004 r. o ochronie przyrody (Dz. U. z 2022 r. poz. 916) zarządza się, co następuje:

§ 1. 1. Wyznacza się specjalny obszar ochrony siedlisk Białka Lelowska (PLH240031²⁾), obejmujący obszar 7,23 ha, położony w województwie śląskim.

2. Granica obszaru, o którym mowa w ust. 1, w postaci wykazu współrzędnych punktów załamania granicy, jest określona w załączniku nr 1 do rozporządzenia.

§ 2. Mapa obszaru, o którym mowa w § 1, jest określona w załączniku nr 2 do rozporządzenia.

§ 3. Obszar, o którym mowa w § 1, wyznacza się w celu:

1) trwałej ochrony populacji zagrożonych wyginięciem gatunków zwierząt innych niż ptaki lub

2) odtworzenia właściwego stanu ochrony gatunków, o których mowa w pkt 1

– w stosunku do przedmiotów ochrony.

§ 4. Przedmiotem ochrony na obszarze, o którym mowa w § 1, są gatunki zwierząt innych niż ptaki, określone w załączniku nr 3 do rozporządzenia, oraz ich siedliska.

§ 5. Rozporządzenie wchodzi w życie po upływie 14 dni od dnia ogłoszenia.

Minister Klimatu i Środowiska: *A. Moskwa*

¹⁾ Minister Klimatu i Środowiska kieruje działem administracji rządowej – środowisko, na podstawie § 1 ust. 2 pkt 3 rozporządzenia Prezesa Rady Ministrów z dnia 27 października 2021 r. w sprawie szczegółowego zakresu działania Ministra Klimatu i Środowiska (Dz. U. poz. 1949).

²⁾ Kod obszaru został określony zgodnie z decyzją wykonawczą Komisji (UE) 2021/161 z dnia 21 stycznia 2021 r. w sprawie przyjęcia czternastego zaktualizowanego wykazu terenów mających znaczenie dla Wspólnoty składających się na kontynentalny region biogeograficzny (notyfikowaną jako dokument nr C(2021) 21) (Dz. Urz. UE L 51 z 15.02.2021, str. 330).

Załączniki do rozporządzenia Ministra Klimatu i Środowiska
z dnia 25 marca 2022 r. (poz. 968)

Załącznik nr 1

**GRANICA SPECJALNEGO OBSZARU OCHRONY SIEDLISK
BIAŁKA LELOWSKA (PLH240031)**

Numer punktu załamania granicy	Współrzędne punktów załamania granicy (PL-1992) ¹⁾	
	X	Y
1	2	3
1	317012,58	547891,47
2	317005,66	547889,13
3	317000,08	547890,28
4	316995,57	547892,54
5	316993,52	547893,56
6	316986,44	547900,11
7	316983,18	547901,44
8	316976,13	547900,62
9	316971,21	547901,27
10	316967,22	547905,32
11	316961,36	547906,52
12	316954,14	547907,18
13	316945,61	547905,54
14	316936,09	547902,59
15	316926,08	547896,02
16	316916,08	547888,80
17	316908,01	547886,18
18	316896,58	547881,75
19	316885,39	547878,25
20	316875,36	547875,69
21	316872,46	547874,72
22	316869,76	547873,82
23	316868,49	547875,51
24	316865,70	547877,81
25	316863,08	547879,78
26	316856,35	547881,91
27	316847,49	547884,37
28	316841,09	547884,87
29	316834,04	547885,85

¹⁾ Układ współrzędnych płaskich prostokątnych PL-1992 jest jednym z układów tworzących państwowy system odniesień przestrzennych, o którym mowa w przepisach wydanych na podstawie art. 3 ust. 5 ustawy z dnia 17 maja 1989 r. – Prawo geodezyjne i kartograficzne (Dz. U. z 2021 r. poz. 1990).

1	2	3
30	316822,71	547885,03
31	316814,35	547885,19
32	316809,26	547888,64
33	316805,32	547892,74
34	316799,91	547893,73
35	316795,97	547890,61
36	316792,36	547883,88
37	316793,02	547873,05
38	316791,87	547855,17
39	316794,99	547838,76
40	316794,17	547831,54
41	316783,83	547820,22
42	316777,43	547812,34
43	316773,16	547805,45
44	316767,75	547797,91
45	316758,56	547788,55
46	316751,83	547781,50
47	316742,97	547774,61
48	316734,77	547773,29
49	316729,03	547766,24
50	316724,76	547762,63
51	316718,02	547761,51
52	316710,49	547758,85
53	316705,40	547752,87
54	316700,08	547750,88
55	316696,98	547745,35
56	316696,10	547740,25
57	316692,78	547739,37
58	316689,68	547737,60
59	316686,24	547731,51
60	316683,03	547726,08
61	316679,16	547722,32
62	316670,08	547716,45
63	316663,55	547713,02
64	316656,13	547708,81
65	316649,82	547707,59
66	316643,73	547707,93
67	316636,20	547707,37

1	2	3
68	316629,34	547707,04
69	316622,48	547706,93
70	316613,40	547706,27
71	316606,98	547704,83
72	316599,01	547704,38
73	316591,92	547705,05
74	316582,73	547705,71
75	316578,28	547705,30
76	316561,70	547705,27
77	316551,40	547704,27
78	316540,22	547703,17
79	316529,04	547703,28
80	316518,19	547702,28
81	316497,27	547700,84
82	316489,63	547700,07
83	316480,22	547700,51
84	316472,58	547699,73
85	316466,71	547699,07
86	316463,06	547698,85
87	316459,07	547696,97
88	316455,64	547695,75
89	316450,88	547695,08
90	316446,56	547695,53
91	316440,58	547696,52
92	316433,17	547696,41
93	316426,41	547697,96
94	316410,80	547697,63
95	316398,07	547697,52
96	316388,44	547697,96
97	316381,57	547698,41
98	316378,36	547698,41
99	316373,27	547694,20
100	316367,40	547691,10
101	316361,87	547690,10
102	316357,20	547689,66
103	316352,02	547690,88
104	316345,04	547691,76
105	316339,06	547691,87

1	2	3
106	316331,54	547692,32
107	316322,35	547689,88
108	316316,15	547688,55
109	316312,05	547686,78
110	316304,96	547685,67
111	316295,89	547686,78
112	316290,35	547688,55
113	316282,38	547687,56
114	316272,75	547685,56
115	316269,54	547685,01
116	316265,88	547687,22
117	316261,12	547687,78
118	316257,91	547687,11
119	316253,71	547685,23
120	316249,06	547680,47
121	316245,18	547676,71
122	316241,53	547675,16
123	316238,54	547674,88
124	316233,12	547675,27
125	316225,81	547676,04
126	316219,50	547677,48
127	316211,64	547679,81
128	316205,55	547681,80
129	316200,35	547682,69
130	316194,26	547679,36
131	316189,39	547676,15
132	316183,41	547673,39
133	316177,87	547675,60
134	316172,00	547676,71
135	316167,47	547678,04
136	316160,60	547677,48
137	316155,84	547675,27
138	316151,41	547673,83
139	316142,73	547673,00
140	316136,87	547672,44
141	316129,93	547675,16
142	316123,29	547675,05
143	316109,45	547672,06

1	2	3
144	316093,40	547668,40
145	316085,10	547667,61
146	316078,90	547668,07
147	316071,70	547668,96
148	316068,38	547669,29
149	316066,28	547670,95
150	316065,50	547674,38
151	316062,85	547675,49
152	316057,56	547674,95
153	316052,33	547671,06
154	316036,72	547662,43
155	316025,98	547653,24
156	316017,90	547648,37
157	316014,02	547646,59
158	316007,49	547647,59
159	315999,96	547649,25
160	315996,09	547648,14
161	315991,55	547643,38
162	315984,57	547633,97
163	315978,82	547624,01
164	315972,18	547619,14
165	315966,31	547615,15
166	315953,80	547611,28
167	315947,93	547608,62
168	315939,30	547605,52
169	315928,22	547605,63
170	315923,69	547605,08
171	315918,70	547600,54
172	315905,42	547595,00
173	315895,45	547591,24
174	315883,72	547587,25
175	315875,97	547584,82
176	315869,11	547583,38
177	315862,02	547582,83
178	315855,27	547579,06
179	315846,74	547572,20
180	315843,86	547566,00
181	315840,76	547561,68

1	2	3
182	315836,34	547559,80
183	315827,04	547561,90
184	315822,72	547564,78
185	315819,29	547566,00
186	315816,30	547564,45
187	315813,09	547565,67
188	315810,21	547569,98
189	315807,99	547573,19
190	315801,13	547572,31
191	315795,93	547570,54
192	315782,31	547567,55
193	315774,01	547564,45
194	315771,35	547563,12
195	315767,48	547564,56
196	315763,27	547564,23
197	315749,76	547565,67
198	315737,14	547565,45
199	315725,74	547564,88
200	315713,56	547561,02
201	315704,48	547560,58
202	315696,51	547557,25
203	315691,31	547554,60
204	315674,15	547552,60
205	315667,62	547553,71
206	315661,42	547556,04
207	315655,00	547558,58
208	315645,14	547557,92
209	315634,51	547557,59
210	315611,60	547547,18
211	315590,56	547541,86
212	315574,40	547534,56
213	315545,84	547523,27
214	315534,54	547517,51
215	315527,68	547507,32
216	315523,70	547506,44
217	315513,29	547503,56
218	315496,68	547496,47
219	315481,40	547488,50

1	2	3
220	315464,80	547481,64
221	315452,70	547477,38
222	315444,86	547474,41
223	315439,76	547473,99
224	315435,10	547474,05
225	315428,31	547469,32
226	315420,46	547464,23
227	315410,91	547457,65
228	315403,49	547452,56
229	315397,13	547452,77
230	315389,91	547450,23
231	315385,24	547448,32
232	315379,52	547446,20
233	315375,70	547440,04
234	315374,00	547432,19
235	315368,27	547428,59
236	315362,76	547426,25
237	315359,42	547426,45
238	315354,06	547431,98
239	315344,51	547439,62
240	315328,18	547449,38
241	315322,24	547452,98
242	315317,78	547454,47
243	315314,18	547459,77
244	315310,15	547463,17
245	315302,30	547466,99
246	315295,72	547469,53
247	315294,66	547475,68
248	315286,81	547487,14
249	315281,93	547491,38
250	315275,78	547495,20
251	315266,45	547495,84
252	315258,17	547497,53
253	315249,47	547504,53
254	315244,81	547512,60
255	315243,11	547515,35
256	315238,87	547518,32
257	315232,29	547525,32

1	2	3
258	315223,59	547530,63
259	315217,02	547536,99
260	315217,44	547541,02
261	315218,50	547545,27
262	315214,68	547546,54
263	315210,44	547545,05
264	315204,50	547544,42
265	315200,05	547541,45
266	315204,71	547534,02
267	315212,99	547531,69
268	315218,93	547522,57
269	315227,20	547509,84
270	315211,71	547501,56
271	315203,65	547499,44
272	315192,20	547498,38
273	315183,50	547496,05
274	315172,68	547493,50
275	315162,28	547486,08
276	315157,19	547476,32
277	315155,50	547462,53
278	315149,34	547447,47
279	315141,28	547431,35
280	315134,28	547424,56
281	315123,46	547417,77
282	315107,13	547406,95
283	315088,25	547400,16
284	315060,24	547389,13
285	315031,39	547377,67
286	315014,21	547370,25
287	314987,48	547359,01
288	314967,75	547351,37
289	314939,96	547340,55
290	314920,87	547332,28
291	314891,17	547319,76
292	314863,80	547311,70
293	314844,50	547304,91
294	314823,07	547291,33
295	314807,80	547278,60

1	2	3
296	314793,58	547262,27
297	314781,28	547243,81
298	314771,73	547227,90
299	314762,82	547217,93
300	314752,00	547209,02
301	314729,52	547200,54
302	314713,18	547193,32
303	314695,79	547189,08
304	314676,06	547186,75
305	314659,30	547186,75
306	314636,60	547188,44
307	314611,35	547189,51
308	314584,41	547189,51
309	314565,53	547188,66
310	314550,26	547187,81
311	314539,44	547179,75
312	314525,23	547161,50
313	314505,92	547136,68
314	314483,01	547112,07
315	314463,35	547081,84
316	314434,12	547035,54
317	314420,63	547008,79
318	314410,52	546990,13
319	314405,12	546962,70
320	314401,98	546949,21
321	314401,30	546943,14
322	314403,10	546931,68
323	314407,15	546920,21
324	314408,72	546892,34
325	314408,27	546866,71
326	314404,90	546852,33
327	314397,93	546840,19
328	314386,69	546830,52
329	314371,18	546823,10
330	314350,05	546812,31
331	314325,32	546797,93
332	314306,44	546788,71
333	314287,33	546773,87

1	2	3
334	314269,12	546755,89
335	314251,81	546738,80
336	314232,70	546718,35
337	314214,50	546696,09
338	314196,51	546671,81
339	314176,50	546646,19
340	314163,47	546631,58
341	314144,36	546597,41
342	314127,72	546569,53
343	314108,62	546543,91
344	314090,18	546520,08
345	314067,25	546490,18
346	314047,47	546462,98
347	314031,06	546444,10
348	314007,23	546424,09
349	313991,72	546411,27
350	313970,59	546402,06
351	313945,64	546395,99
352	313917,99	546387,22
353	313895,28	546373,96
354	313875,73	546360,92
355	313847,40	546343,84
356	313834,14	546340,01
357	313821,33	546330,80
358	313809,54	546322,66
359	313792,98	546321,26
360	313774,32	546319,86
361	313762,43	546315,43
362	313753,10	546308,90
363	313745,17	546296,07
364	313736,77	546280,21
365	313738,40	546251,05
366	313743,07	546230,29
367	313742,60	546211,63
368	313744,47	546185,97
369	313744,00	546150,98
370	313745,17	546127,66
371	313746,80	546102,47

1	2	3
372	313745,63	546080,77
373	313744,47	546059,08
374	313743,53	546027,12
375	313744,70	546009,63
376	313744,70	545999,60
377	313746,57	545983,27
378	313745,63	545955,05
379	313745,40	545924,26
380	313744,00	545903,73
381	313744,47	545886,70
382	313742,60	545874,57
383	313742,13	545862,68
384	313737,47	545845,88
385	313728,37	545825,59
386	313721,14	545806,46
387	313708,31	545783,14
388	313694,78	545757,48
389	313681,25	545734,39
390	313662,83	545708,03
391	313649,76	545684,47
392	313624,57	545653,91
393	313581,89	545601,66
394	313551,56	545569,94
395	313541,07	545559,91
396	313527,07	545553,15
397	313510,04	545541,72
398	313500,48	545519,56
399	313496,98	545503,23
400	313501,41	545479,67
401	313517,27	545461,71
402	313518,67	545448,41
403	313514,01	545435,35
404	313501,88	545426,02
405	313487,42	545418,09
406	313476,69	545408,53
407	313474,70	545391,97
408	313476,69	545378,44
409	313474,82	545357,44

1	2	3
410	313474,12	545350,91
411	313470,86	545337,85
412	313465,02	545324,32
413	313458,96	545314,29
414	313448,23	545302,63
415	313441,00	545297,26
416	313431,44	545293,06
417	313419,54	545293,77
418	313412,54	545295,86
419	313406,48	545299,13
420	313402,51	545305,19
421	313397,61	545310,56
422	313393,65	545318,72
423	313390,61	545324,79
424	313389,22	545329,69
425	313381,98	545332,25
426	313369,86	545332,72
427	313361,46	545333,42
428	313353,99	545327,82
429	313350,49	545310,33
430	313347,35	545295,86
431	313347,93	545282,80
432	313352,83	545268,57
433	313362,62	545257,38
434	313378,72	545248,75
435	313400,65	545241,05
436	313413,47	545238,25
437	313424,90	545234,52
438	313431,90	545230,79
439	313437,03	545227,29
440	313449,63	545217,72
441	313456,63	545208,39
442	313456,39	545191,60
443	313452,19	545171,31
444	313447,06	545153,81
445	313449,16	545145,18
446	313453,83	545139,35
447	313459,89	545129,55

1	2	3
448	313464,32	545121,39
449	313465,26	545110,42
450	313468,06	545101,56
451	313468,06	545091,53
452	313475,52	545092,23
453	313475,52	545100,86
454	313475,05	545108,09
455	313474,12	545115,09
456	313466,66	545138,88
457	313458,96	545147,75
458	313457,33	545155,68
459	313462,11	545175,74
460	313466,07	545196,03
461	313464,56	545207,46
462	313457,79	545217,72
463	313445,90	545232,42
464	313430,27	545242,21
465	313417,21	545245,71
466	313395,75	545251,55
467	313371,95	545260,41
468	313359,36	545269,51
469	313354,46	545286,30
470	313354,46	545299,60
471	313358,19	545316,16
472	313361,69	545326,89
473	313367,29	545327,82
474	313372,65	545327,12
475	313379,88	545325,49
476	313384,78	545321,99
477	313389,68	545313,59
478	313394,58	545304,03
479	313402,51	545294,23
480	313411,14	545289,80
481	313426,07	545287,47
482	313436,10	545287,47
483	313446,36	545291,43
484	313461,76	545305,43
485	313472,49	545319,66

1	2	3
486	313476,69	545329,92
487	313480,19	545343,68
488	313481,12	545354,88
489	313483,22	545367,47
490	313482,98	545393,83
491	313485,55	545404,33
492	313491,15	545410,39
493	313504,21	545416,92
494	313518,91	545429,05
495	313525,44	545443,28
496	313526,54	545455,00
497	313524,97	545465,91
498	313512,61	545479,20
499	313504,91	545500,90
500	313509,81	545528,42
501	313522,40	545541,95
502	313540,13	545551,28
503	313552,50	545557,58
504	313560,43	545569,01
505	313578,85	545586,97
506	313605,21	545621,49
507	313617,81	545637,12
508	313633,44	545650,18
509	313658,39	545682,37
510	313677,75	545714,09
511	313694,32	545740,22
512	313708,54	545765,41
513	313722,54	545792,93
514	313734,20	545819,29
515	313742,83	545840,52
516	313748,20	545854,98
517	313752,86	545870,61
518	313751,93	545878,07
519	313753,91	545904,43
520	313755,08	545920,06
521	313754,50	545941,75
522	313754,50	545965,31
523	313755,66	545980,71

1	2	3
524	313755,66	545998,90
525	313752,40	546019,19
526	313751,93	546038,55
527	313750,76	546060,48
528	313752,16	546076,34
529	313753,80	546104,10
530	313751,23	546130,22
531	313751,70	546171,04
532	313753,33	546202,30
533	313751,70	546233,09
534	313750,30	546258,75
535	313749,36	546273,68
536	313751,46	546290,24
537	313759,63	546300,97
538	313774,56	546311,47
539	313792,05	546313,10
540	313804,18	546314,50
541	313815,26	546317,76
542	313831,22	546324,73
543	313842,46	546332,82
544	313852,35	546336,19
545	313866,96	546346,76
546	313880,67	546353,05
547	313899,78	546365,87
548	313923,61	546379,58
549	313958,90	546389,92
550	313979,81	546397,79
551	313994,64	546404,31
552	314000,94	546408,35
553	314014,43	546420,27
554	314033,53	546433,53
555	314050,39	546445,67
556	314067,48	546461,85
557	314071,97	546474,89
558	314086,36	546496,25
559	314111,31	546531,54
560	314133,12	546559,64
561	314143,24	546577,40

1	2	3
562	314161,22	546605,72
563	314175,16	546632,92
564	314194,94	546656,53
565	314222,14	546692,72
566	314240,12	546713,85
567	314259,46	546733,63
568	314274,07	546749,37
569	314292,95	546766,45
570	314309,14	546778,59
571	314336,11	546793,88
572	314357,35	546805,27
573	314383,77	546819,28
574	314402,43	546835,24
575	314408,94	546842,66
576	314414,34	546858,17
577	314415,46	546881,33
578	314417,49	546914,15
579	314415,01	546929,21
580	314423,78	546945,17
581	314421,31	546952,14
582	314414,12	546962,48
583	314419,74	546975,07
584	314426,93	547004,74
585	314441,32	547032,84
586	314464,47	547068,13
587	314484,71	547094,47
588	314511,86	547133,29
589	314535,83	547160,87
590	314553,02	547177,84
591	314570,41	547179,96
592	314588,87	547179,54
593	314612,84	547178,05
594	314639,57	547176,57
595	314663,75	547175,72
596	314686,88	547178,05
597	314708,09	547182,93
598	314731,85	547189,72
599	314756,88	547200,11

1	2	3
600	314769,19	547210,72
601	314777,04	547220,05
602	314786,37	547234,90
603	314798,89	547253,78
604	314818,40	547275,21
605	314836,65	547287,51
606	314850,01	547296,21
607	314874,83	547304,91
608	314899,02	547314,46
609	314933,60	547328,46
610	314949,51	547334,82
611	314987,69	547350,52
612	315007,42	547357,31
613	315034,15	547368,76
614	315060,67	547378,10
615	315093,13	547390,61
616	315106,28	547397,83
617	315122,01	547405,03
618	315129,51	547409,70
619	315137,68	547414,80
620	315142,77	547420,10
621	315150,40	547427,95
622	315155,28	547437,71
623	315164,62	547452,98
624	315168,22	547467,83
625	315171,62	547472,71
626	315176,53	547480,95
627	315180,53	547484,38
628	315188,80	547486,71
629	315201,74	547490,53
630	315216,17	547496,90
631	315228,68	547502,41
632	315239,72	547505,81
633	315248,20	547497,53
634	315260,51	547491,17
635	315269,84	547485,44
636	315278,11	547479,93
637	315284,27	547478,87

1	2	3
638	315289,57	547471,02
639	315295,72	547461,89
640	315306,33	547456,59
641	315310,99	547452,14
642	315321,81	547444,71
643	315333,06	547437,50
644	315343,03	547431,13
645	315349,60	547425,83
646	315354,06	547420,95
647	315362,12	547420,53
648	315368,48	547422,22
649	315375,27	547424,98
650	315379,94	547432,62
651	315381,85	547436,23
652	315383,97	547441,32
653	315388,64	547442,59
654	315392,03	547444,29
655	315396,06	547442,80
656	315399,46	547441,32
657	315404,34	547443,23
658	315411,34	547445,77
659	315420,88	547452,77
660	315428,52	547458,08
661	315434,04	547465,08
662	315438,92	547469,32
663	315446,13	547469,53
664	315454,40	547471,02
665	315465,68	547475,22
666	315479,85	547479,65
667	315494,25	547486,73
668	315512,85	547496,92
669	315520,60	547500,46
670	315532,55	547501,35
671	315536,98	547510,87
672	315548,27	547515,52
673	315560,01	547519,94
674	315576,84	547527,03
675	315596,10	547533,67

1	2	3
676	315620,68	547540,98
677	315629,09	547548,62
678	315635,62	547551,94
679	315643,51	547551,88
680	315647,14	547552,27
681	315651,45	547549,72
682	315659,87	547545,85
683	315665,18	547544,96
684	315671,71	547543,08
685	315678,24	547544,74
686	315689,09	547547,95
687	315694,74	547550,83
688	315712,45	547553,82
689	315724,74	547557,36
690	315743,34	547559,69
691	315755,08	547559,02
692	315762,27	547557,25
693	315772,01	547555,59
694	315778,21	547557,47
695	315785,19	547559,80
696	315787,51	547563,56
697	315793,82	547565,22
698	315803,03	547565,52
699	315806,67	547565,89
700	315808,99	547563,90
701	315811,32	547558,80
702	315821,94	547556,15
703	315834,68	547554,15
704	315846,74	547552,49
705	315851,84	547554,26
706	315853,83	547557,47
707	315852,61	547562,01
708	315854,05	547569,10
709	315861,80	547574,19
710	315866,93	547574,51
711	315872,32	547575,08
712	315880,95	547576,63
713	315889,81	547580,06

1	2	3
714	315900,44	547584,38
715	315905,53	547586,37
716	315912,50	547590,13
717	315920,92	547594,45
718	315925,68	547598,10
719	315928,11	547598,77
720	315931,10	547596,11
721	315933,76	547596,55
722	315937,30	547597,55
723	315947,38	547598,22
724	315954,57	547599,99
725	315964,87	547603,31
726	315972,62	547607,85
727	315980,92	547614,49
728	315985,68	547621,46
729	315993,43	547634,75
730	315996,86	547641,39
731	315999,30	547642,06
732	316004,50	547641,28
733	316008,27	547640,06
734	316015,13	547639,95
735	316018,78	547640,84
736	316023,32	547643,72
737	316036,28	547652,35
738	316048,12	547660,54
739	316057,86	547665,97
740	316063,07	547667,41
741	316065,39	547666,30
742	316067,83	547664,31
743	316072,37	547662,09
744	316077,68	547661,32
745	316082,99	547660,43
746	316089,08	547662,20
747	316094,07	547663,64
748	316101,37	547666,08
749	316111,56	547666,74
750	316119,64	547667,74
751	316127,06	547667,52

1	2	3
752	316136,91	547666,74
753	316146,10	547666,08
754	316149,24	547668,23
755	316153,74	547670,40
756	316159,49	547671,73
757	316164,14	547671,06
758	316171,34	547667,74
759	316175,77	547668,18
760	316182,08	547667,19
761	316186,73	547666,63
762	316190,94	547667,52
763	316193,92	547669,62
764	316197,31	547673,78
765	316200,57	547675,05
766	316204,88	547675,16
767	316212,97	547674,49
768	316220,05	547672,28
769	316229,57	547670,06
770	316236,49	547669,14
771	316241,08	547670,53
772	316243,96	547671,39
773	316247,73	547673,16
774	316250,27	547676,15
775	316254,26	547681,91
776	316259,13	547682,69
777	316263,01	547683,13
778	316266,44	547682,24
779	316270,20	547678,81
780	316274,96	547680,14
781	316281,83	547680,14
782	316293,01	547681,69
783	316298,77	547680,69
784	316309,50	547679,03
785	316318,69	547679,59
786	316323,79	547679,70
787	316329,10	547682,24
788	316342,49	547684,12
789	316350,47	547683,57

1	2	3
790	316359,32	547683,68
791	316366,19	547683,02
792	316371,50	547685,56
793	316378,36	547688,22
794	316382,90	547687,78
795	316387,66	547685,90
796	316392,42	547686,12
797	316394,41	547688,28
798	316397,07	547688,89
799	316402,06	547689,00
800	316409,92	547688,33
801	316418,44	547688,44
802	316427,41	547689,11
803	316436,26	547689,66
804	316443,02	547689,22
805	316455,20	547689,33
806	316458,41	547690,10
807	316463,66	547692,93
808	316470,47	547694,31
809	316479,88	547693,87
810	316492,95	547694,42
811	316504,90	547693,76
812	316514,31	547694,64
813	316521,18	547695,53
814	316533,91	547697,19
815	316544,98	547697,52
816	316555,39	547697,19
817	316562,69	547698,85
818	316574,21	547699,07
819	316583,18	547699,62
820	316592,03	547698,96
821	316602,99	547698,18
822	316610,41	547698,52
823	316616,83	547699,29
824	316624,58	547700,18
825	316633,55	547700,62
826	316654,91	547702,61
827	316659,12	547702,61

1	2	3
828	316663,99	547704,16
829	316669,31	547706,60
830	316672,07	547708,48
831	316675,84	547712,02
832	316679,38	547714,68
833	316684,25	547715,68
834	316685,25	547717,67
835	316686,13	547720,33
836	316689,68	547721,88
837	316690,34	547725,53
838	316693,22	547731,40
839	316698,75	547735,38
840	316703,63	547742,47
841	316712,70	547750,44
842	316718,98	547754,97
843	316724,76	547756,23
844	316730,67	547758,69
845	316737,23	547763,45
846	316750,68	547772,97
847	316761,51	547781,01
848	316770,21	547789,05
849	316774,31	547796,76
850	316782,52	547804,63
851	316792,36	547816,94
852	316799,91	547827,60
853	316807,78	547832,69
854	316808,93	547841,39
855	316808,28	547849,59
856	316804,34	547854,51
857	316799,42	547861,57
858	316799,25	547868,62
859	316800,24	547875,68
860	316801,02	547881,24
861	316803,85	547882,24
862	316808,28	547880,93
863	316813,85	547876,66
864	316818,28	547876,01
865	316825,67	547878,80

1	2	3
866	316834,04	547879,29
867	316843,06	547877,65
868	316847,82	547872,40
869	316851,43	547868,13
870	316858,81	547862,55
871	316862,30	547862,16
872	316867,19	547861,69
873	316874,66	547864,72
874	316875,51	547865,15
875	316880,26	547867,52
876	316911,75	547879,89
877	316921,31	547885,72
878	316923,88	547886,88
879	316926,08	547887,33
880	316932,97	547891,27
881	316937,73	547896,19
882	316948,89	547899,80
883	316958,24	547901,60
884	316964,97	547900,45
885	316968,42	547896,52
886	316971,86	547895,04
887	316974,93	547893,83
888	316978,92	547892,25
889	316981,87	547892,58
890	316987,61	547890,61
891	316994,18	547887,82
892	317001,72	547883,72
893	317009,76	547883,39
894	317013,70	547884,80
895	317019,12	547887,00
896	317031,26	547887,49
897	317045,37	547887,33
898	317069,82	547887,82
899	317096,07	547887,82
900	317114,77	547888,80
901	317162,85	547886,84
902	317184,18	547885,19
903	317190,31	547885,08

1	2	3
904	317214,39	547884,65
905	317257,52	547883,88
906	317284,43	547882,41
907	317293,72	547880,18
908	317310,52	547876,17
909	317331,47	547870,66
910	317332,34	547870,43
911	317352,03	547863,21
912	317363,52	547849,92
913	317364,22	547849,63
914	317370,32	547847,13
915	317376,48	547837,12
916	317384,85	547837,28
917	317405,03	547833,35
918	317426,52	547830,72
919	317454,19	547826,59
920	317463,94	547825,88
921	317473,55	547827,05
922	317491,66	547821,86
923	317515,62	547818,42
924	317539,41	547811,69
925	317553,85	547808,08
926	317561,72	547808,57
927	317569,43	547810,70
928	317577,97	547812,67
929	317580,59	547814,64
930	317586,33	547817,59
931	317592,73	547819,89
932	317599,79	547824,81
933	317608,81	547829,08
934	317619,48	547833,18
935	317628,62	547836,93
936	317636,70	547840,57
937	317641,96	547843,52
938	317651,96	547845,49
939	317660,66	547845,00
940	317673,29	547845,32
941	317683,80	547846,14

1	2	3
942	317693,64	547848,28
943	317697,91	547851,72
944	317704,47	547856,97
945	317709,88	547862,22
946	317714,05	547866,00
947	317718,91	547867,97
948	317727,77	547869,11
949	317735,48	547868,46
950	317742,70	547869,94
951	317750,08	547871,74
952	317757,47	547872,23
953	317762,72	547876,50
954	317770,59	547880,44
955	317779,79	547881,88
956	317791,59	547886,18
957	317805,86	547887,53
958	317812,76	547889,95
959	317824,25	547895,86
960	317832,94	547900,29
961	317848,69	547906,36
962	317856,90	547909,48
963	317866,09	547912,10
964	317893,98	547916,04
965	317915,31	547919,32
966	317954,03	547924,74
967	317985,21	547929,33
968	318008,67	547933,11
969	318024,76	547934,87
970	318037,71	547938,68
971	318047,72	547942,29
972	318059,37	547951,15
973	318070,03	547958,54
974	318077,75	547965,59
975	318087,43	547974,78
976	318096,61	547983,81
977	318105,21	547993,83
978	318115,65	548002,51
979	318122,05	548008,42

1	2	3
980	318127,56	548013,03
981	318133,50	548015,24
982	318140,75	548017,93
983	318154,21	548019,57
984	318167,99	548021,54
985	318181,44	548022,53
986	318194,24	548023,84
987	318205,73	548025,15
988	318223,12	548028,43
989	318235,59	548030,73
990	318245,11	548032,70
991	318253,31	548036,97
992	318261,51	548042,22
993	318276,28	548024,50
994	318284,81	548013,67
995	318292,36	548006,12
996	318300,24	548002,84
997	318308,28	548001,03
998	318317,30	548000,71
999	318324,36	548002,02
1000	318330,59	548005,63
1001	318331,57	548009,24
1002	318333,87	548013,01
1003	318336,50	548014,00
1004	318346,34	548015,14
1005	318349,95	548016,46
1006	318356,02	548015,47
1007	318363,90	548012,03
1008	318371,12	548008,25
1009	318377,19	548003,33
1010	318383,75	547995,46
1011	318390,48	547988,56
1012	318396,88	547986,76
1013	318404,26	547984,95
1014	318412,14	547983,64
1015	318426,25	547984,13
1016	318436,75	547983,15
1017	318447,09	547983,48

1	2	3
1018	318455,45	547981,84
1019	318466,12	547977,90
1020	318476,46	547974,95
1021	318484,50	547974,45
1022	318491,55	547975,77
1023	318497,79	547978,23
1024	318505,17	547980,20
1025	318509,93	547982,66
1026	318514,03	547982,99
1027	318519,38	547983,06
1028	318523,22	547983,97
1029	318527,98	547984,46
1030	318533,23	547982,82
1031	318540,12	547979,05
1032	318551,27	547975,44
1033	318560,63	547973,14
1034	318565,88	547973,63
1035	318571,13	547975,93
1036	318576,83	547981,05
1037	318581,63	547982,00
1038	318590,82	547982,00
1039	318604,44	547982,49
1040	318612,80	547980,52
1041	318634,13	547976,26
1042	318647,92	547977,73
1043	318662,03	547977,08
1044	318681,55	547975,11
1045	318696,83	547976,13
1046	318704,69	547977,24
1047	318716,50	547979,21
1048	318732,09	547984,63
1049	318742,16	547987,47
1050	318761,46	547990,37
1051	318776,55	547992,01
1052	318814,29	548001,03
1053	318828,24	548004,97
1054	318842,51	548006,61
1055	318862,86	548008,09

1	2	3
1056	318885,67	548010,88
1057	318896,30	548014,36
1058	318903,41	548016,81
1059	318917,82	548018,10
1060	318927,18	548020,56
1061	318934,89	548022,69
1062	318943,09	548027,45
1063	318947,69	548029,26
1064	318953,76	548034,67
1065	318959,38	548037,40
1066	318963,99	548044,26
1067	318970,71	548052,15
1068	318989,48	548068,24
1069	318998,95	548078,55
1070	319004,88	548087,91
1071	319017,54	548109,15
1072	319031,13	548114,82
1073	319047,75	548119,31
1074	319064,63	548121,94
1075	319073,86	548124,98
1076	319096,02	548132,10
1077	319117,52	548136,59
1078	319131,50	548139,62
1079	319142,40	548138,96
1080	319146,67	548138,70
1081	319160,92	548139,88
1082	319170,41	548143,18
1083	319174,58	548143,91
1084	319180,17	548144,89
1085	319189,54	548142,12
1086	319199,17	548136,06
1087	319216,58	548122,34
1088	319251,93	548096,88
1089	319263,80	548089,23
1090	319276,20	548085,94
1091	319296,64	548076,83
1092	319310,49	548069,98
1093	319321,76	548063,23

1	2	3
1094	319335,17	548059,49
1095	319359,56	548059,82
1096	319371,56	548062,33
1097	319374,33	548059,56
1098	319379,70	548053,65
1099	319385,00	548041,61
1100	319389,90	548033,65
1101	319397,45	548028,34
1102	319409,35	548028,70
1103	319421,71	548028,35
1104	319431,96	548027,26
1105	319438,07	548024,87
1106	319442,96	548019,77
1107	319454,80	548011,40
1108	319467,86	548004,06
1109	319494,60	547993,45
1110	319511,33	547985,69
1111	319578,07	547962,63
1112	319595,82	547956,30
1113	319613,37	547954,06
1114	319630,31	547947,73
1115	319640,92	547941,81
1116	319663,37	547938,55
1117	319695,21	547927,32
1118	319708,88	547922,02
1119	319720,72	547917,73
1120	319731,33	547915,08
1121	319755,62	547906,30
1122	319764,62	547902,60
1123	319777,02	547904,71
1124	319785,46	547915,26
1125	319790,74	547919,74
1126	319798,39	547925,28
1127	319806,04	547928,18
1128	319809,99	547930,29
1129	319815,80	547928,98
1130	319822,65	547922,38
1131	319828,99	547914,99

1	2	3
1132	319834,53	547913,41
1133	319840,46	547914,47
1134	319845,87	547921,19
1135	319853,52	547931,22
1136	319858,53	547935,57
1137	319861,83	547936,36
1138	319867,63	547935,97
1139	319873,83	547932,27
1140	319879,11	547929,24
1141	319885,54	547930,10
1142	319891,77	547935,18
1143	319893,22	547937,68
1144	319902,06	547940,71
1145	319916,70	547945,07
1146	319927,12	547949,16
1147	319934,50	547950,74
1148	319949,28	547951,26
1149	319961,15	547948,76
1150	319968,27	547949,68
1151	319973,02	547954,30
1152	319975,53	547958,79
1153	319980,27	547962,48
1154	319984,49	547964,59
1155	319993,33	547961,69
1156	320003,22	547961,82
1157	320012,59	547964,06
1158	320020,11	547968,55
1159	320029,34	547975,01
1160	320036,99	547979,76
1161	320042,79	547984,37
1162	320048,86	547988,86
1163	320051,50	547988,86
1164	320054,80	547981,74
1165	320062,05	547972,50
1166	320073,92	547961,55
1167	320080,65	547959,58
1168	320084,61	547958,92
1169	320083,68	547966,83

1	2	3
1170	320080,39	547967,23
1171	320075,77	547970,66
1172	320069,44	547977,52
1173	320063,37	547987,41
1174	320057,70	547995,32
1175	320050,58	547998,62
1176	320043,59	547997,17
1177	320037,12	547990,57
1178	320024,59	547980,09
1179	320011,80	547971,71
1180	320002,70	547968,94
1181	319996,89	547969,47
1182	319987,79	547972,63
1183	319981,06	547971,71
1184	319970,78	547966,70
1185	319967,74	547962,87
1186	319964,84	547957,47
1187	319962,47	547954,96
1188	319959,43	547954,83
1189	319945,45	547956,94
1190	319926,59	547955,62
1191	319909,44	547949,42
1192	319894,80	547945,07
1193	319887,94	547943,35
1194	319885,40	547939,36
1195	319881,50	547936,45
1196	319878,05	547936,36
1197	319875,68	547938,21
1198	319870,67	547943,75
1199	319861,72	547944,99
1200	319854,84	547942,69
1201	319849,30	547938,74
1202	319844,25	547931,79
1203	319839,47	547924,32
1204	319837,37	547921,41
1205	319833,47	547919,48
1206	319831,10	547921,06
1207	319827,67	547927,66

1	2	3
1208	319822,39	547932,41
1209	319812,37	547937,68
1210	319803,13	547937,42
1211	319796,01	547932,93
1212	319784,14	547924,76
1213	319777,77	547917,09
1214	319771,21	547910,77
1215	319764,36	547909,45
1216	319747,66	547914,87
1217	319736,44	547921,00
1218	319722,20	547925,25
1219	319712,76	547926,71
1220	319704,39	547931,00
1221	319673,28	547940,06
1222	319665,41	547943,65
1223	319651,13	547946,51
1224	319640,11	547949,57
1225	319626,64	547957,12
1226	319593,17	547966,91
1227	319531,13	547984,87
1228	319516,64	547990,79
1229	319490,31	548004,47
1230	319478,68	548008,34
1231	319463,78	548013,24
1232	319455,41	548019,77
1233	319446,43	548027,12
1234	319438,07	548033,24
1235	319427,19	548034,30
1236	319412,04	548034,67
1237	319400,83	548035,00
1238	319395,82	548036,51
1239	319393,98	548038,75
1240	319390,72	548044,47
1241	319387,04	548054,47
1242	319382,77	548065,23
1243	319378,29	548068,66
1244	319365,10	548068,39
1245	319354,28	548065,10

1	2	3
1246	319337,00	548065,76
1247	319331,86	548066,15
1248	319327,37	548067,87
1249	319320,25	548072,88
1250	319308,00	548080,14
1251	319303,45	548081,30
1252	319298,67	548084,34
1253	319290,71	548091,08
1254	319269,73	548096,22
1255	319263,33	548098,21
1256	319237,16	548116,40
1257	319220,40	548129,86
1258	319202,99	548143,05
1259	319197,19	548147,93
1260	319185,45	548152,41
1261	319171,87	548149,51
1262	319160,13	548145,95
1263	319144,69	548144,37
1264	319131,77	548146,08
1265	319114,22	548141,99
1266	319096,68	548138,70
1267	319064,37	548128,01
1268	319047,88	548125,24
1269	319029,41	548119,97
1270	319018,86	548117,72
1271	319013,85	548112,45
1272	319004,22	548100,18
1273	318998,93	548089,23
1274	318988,92	548076,70
1275	318976,39	548066,28
1276	318968,34	548057,58
1277	318959,90	548048,74
1278	318957,79	548043,46
1279	318952,45	548039,26
1280	318944,24	548035,00
1281	318933,90	548030,57
1282	318926,52	548027,78
1283	318915,53	548025,15

1	2	3
1284	318904,53	548022,86
1285	318884,05	548016,34
1286	318856,62	548013,01
1287	318837,26	548010,39
1288	318818,07	548008,09
1289	318798,87	548005,14
1290	318776,72	547999,23
1291	318760,31	547996,60
1292	318736,35	547992,50
1293	318716,99	547988,07
1294	318703,87	547985,61
1295	318691,56	547981,18
1296	318677,12	547982,99
1297	318658,42	547984,63
1298	318637,42	547985,94
1299	318618,22	547987,74
1300	318605,42	547988,89
1301	318595,41	547990,04
1302	318589,01	547989,88
1303	318580,48	547988,24
1304	318568,67	547982,33
1305	318561,78	547978,23
1306	318557,50	547978,39
1307	318550,62	547981,84
1308	318541,43	547987,58
1309	318533,06	547990,86
1310	318525,51	547990,70
1311	318518,75	547990,18
1312	318514,85	547989,88
1313	318505,00	547987,42
1314	318496,97	547984,63
1315	318491,55	547982,66
1316	318484,50	547981,67
1317	318479,08	547981,88
1318	318470,22	547984,30
1319	318462,34	547987,25
1320	318449,22	547988,56
1321	318431,49	547989,19

1	2	3
1322	318421,65	547989,53
1323	318412,32	547989,86
1324	318402,13	547991,52
1325	318394,09	547994,14
1326	318386,54	547999,89
1327	318379,16	548008,25
1328	318372,59	548014,16
1329	318367,51	548018,75
1330	318363,73	548021,87
1331	318359,47	548024,00
1332	318354,05	548023,84
1333	318347,49	548022,53
1334	318339,61	548020,23
1335	318333,87	548017,61
1336	318327,64	548011,21
1337	318322,39	548008,25
1338	318318,28	548007,76
1339	318312,71	548007,90
1340	318305,98	548008,07
1341	318298,76	548012,03
1342	318288,42	548021,87
1343	318281,20	548031,06
1344	318267,09	548047,47
1345	318260,20	548049,44
1346	318247,73	548040,90
1347	318237,56	548038,28
1348	318221,48	548034,67
1349	318181,12	548029,42
1350	318162,74	548027,45
1351	318153,71	548026,14
1352	318140,75	548024,33
1353	318130,74	548022,36
1354	318123,20	548017,61
1355	318112,69	548008,91
1356	318104,00	548001,36
1357	318095,47	547992,01
1358	318085,46	547982,16
1359	318076,27	547973,80

1	2	3
1360	318066,26	547964,77
1361	318055,92	547956,24
1362	318046,41	547949,51
1363	318041,48	547946,23
1364	318034,43	547944,26
1365	318014,08	547940,32
1366	317997,51	547937,86
1367	317940,25	547929,50
1368	317896,44	547922,28
1369	317867,07	547918,17
1370	317849,68	547914,56
1371	317832,12	547907,67
1372	317820,31	547899,96
1373	317806,69	547894,88
1374	317795,70	547895,53
1375	317790,94	547894,71
1376	317782,73	547889,62
1377	317772,07	547888,64
1378	317763,54	547884,37
1379	317755,83	547881,26
1380	317746,80	547879,12
1381	317741,06	547876,50
1382	317736,30	547875,84
1383	317728,10	547876,66
1384	317720,47	547878,09
1385	317711,36	547872,72
1386	317704,96	547869,61
1387	317698,23	547866,65
1388	317696,10	547864,03
1389	317693,97	547858,45
1390	317689,37	547855,33
1391	317682,81	547853,20
1392	317675,10	547852,05
1393	317664,60	547851,56
1394	317652,46	547852,54
1395	317643,43	547850,41
1396	317629,49	547846,14
1397	317616,20	547841,88

1	2	3
1398	317605,20	547837,28
1399	317592,73	547830,56
1400	317582,56	547828,10
1401	317573,70	547820,06
1402	317565,99	547817,10
1403	317552,04	547819,56
1404	317526,44	547828,42
1405	317512,17	547831,21
1406	317498,06	547831,71
1407	317491,50	547830,23
1408	317476,07	547832,69
1409	317468,78	547833,91
1410	317461,42	547833,35
1411	317452,45	547836,63
1412	317429,64	547839,09
1413	317402,89	547845,98
1414	317383,53	547852,54
1415	317372,54	547861,40
1416	317363,84	547869,44
1417	317344,97	547878,30
1418	317321,18	547883,55
1419	317303,63	547889,62
1420	317288,53	547892,09
1421	317272,29	547894,06
1422	317263,76	547893,73
1423	317244,39	547894,88
1424	317225,69	547891,76
1425	317208,13	547893,23
1426	317189,26	547892,91
1427	317172,20	547894,88
1428	317160,06	547896,68
1429	317144,47	547896,52
1430	317126,59	547897,01
1431	317105,09	547896,52
1432	317081,14	547895,86
1433	317056,03	547893,73
1434	317038,81	547893,56
1435	317022,73	547893,40

1	2	3
1436	317016,33	547892,74
1437	317012,58	547891,47

MAPA SPECJALNEGO OBSZARU OCHRONY SIEDLISK BIAŁKA LELEWSKA (PLH240031)

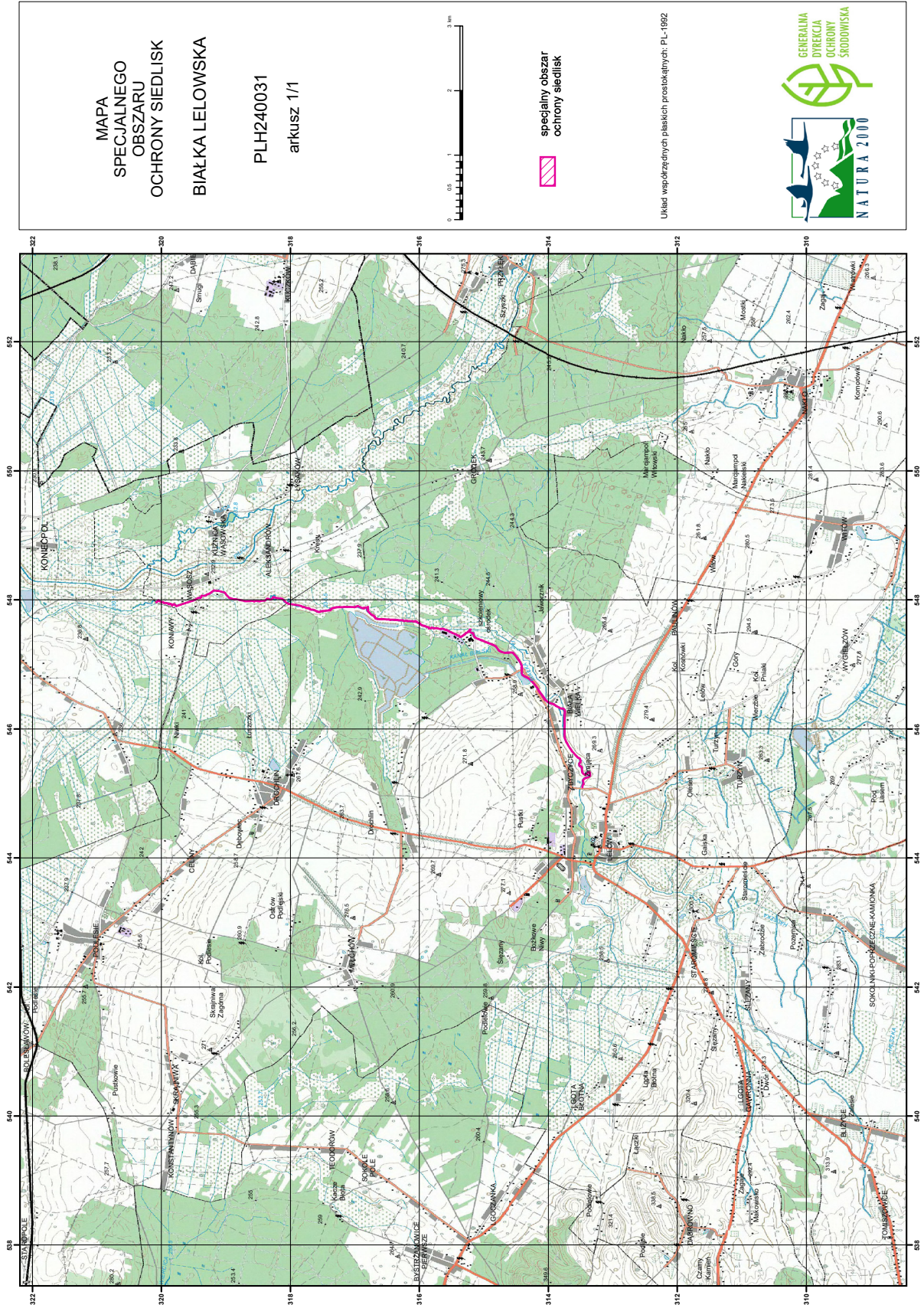

MAPA
SPECJALNEGO
OBSZARU
OCHRONY SIEDLISK
BIAŁKA LELEWSKA

PLH240031
arkusz 1/1



specjalny obszar
ochrony siedlisk

Układ współrzędnych płaskich prostokątnych: PL-1992



Załącznik nr 3

GATUNKI ZWIERZĄT INNYCH NIŻ PTAKI, BĘDĄCE PRZEDMIOTEM OCHRONY
NA SPECJALNYM OBSZARZE OCHRONY SIEDLISK BIAŁKA LEŁOWSKA (PLH240031)

Lp.	Nazwa polska	Nazwa naukowa	Populacja objęta ochroną
1	bóbr europejski	<i>Castor fiber</i>	osiadła
2	głowacz białopłetwy	<i>Cottus gobio</i>	osiadła
3	minóg strumieniowy	<i>Lampetra planeri</i>	osiadła
4	wydra	<i>Lutra lutra</i>	osiadła