



DZIENNIK USTAW

RZECZYPOSPOLITEJ POLSKIEJ

Warszawa, dnia 20 września 2023 r.

Poz. 1931

ROZPORZĄDZENIE MINISTRA KLIMATU I ŚRODOWISKA¹⁾

z dnia 18 sierpnia 2023 r.

w sprawie specjalnego obszaru ochrony siedlisk Lasy Mirczańskie (PLH060104)

Na podstawie art. 27a ust. 1 ustawy z dnia 16 kwietnia 2004 r. o ochronie przyrody (Dz. U. z 2023 r. poz. 1336, 1688 i 1890) zarządza się, co następuje:

§ 1. 1. Wyznacza się specjalny obszar ochrony siedlisk Lasy Mirczańskie (PLH060104²⁾), obejmujący obszar 156,58 ha, położony w województwie lubelskim.

2. Granica obszaru, o którym mowa w ust. 1, w postaci wykazu współrzędnych punktów załamania granicy, jest określona w załączniku nr 1 do rozporządzenia.

§ 2. Mapa obszaru, o którym mowa w § 1, jest określona w załączniku nr 2 do rozporządzenia.

§ 3. Obszar, o którym mowa w § 1, wyznacza się w celu:

- 1) trwałej ochrony siedlisk przyrodniczych lub
- 2) odtworzenia właściwego stanu ochrony siedlisk przyrodniczych

– w stosunku do przedmiotów ochrony.

§ 4. Przedmiotem ochrony na obszarze, o którym mowa w § 1, są siedliska przyrodnicze określone w załączniku nr 3 do rozporządzenia.

§ 5. Rozporządzenie wchodzi w życie po upływie 14 dni od dnia ogłoszenia.

Minister Klimatu i Środowiska: *A. Moskwa*

¹⁾ Minister Klimatu i Środowiska kieruje działem administracji rządowej – środowisko, na podstawie § 1 ust. 2 pkt 3 rozporządzenia Prezesa Rady Ministrów z dnia 27 października 2021 r. w sprawie szczegółowego zakresu działania Ministra Klimatu i Środowiska (Dz. U. poz. 1949).

²⁾ Kod obszaru został określony zgodnie z decyzją wykonawczą Komisji (UE) 2023/244 z dnia 26 stycznia 2023 r. w sprawie przyjęcia szesnastego zaktualizowanego wykazu terenów mających znaczenie dla Wspólnoty składających się na kontynentalny region biogeograficzny (notyfikowaną jako dokument nr C(2023) 607) (Dz. Urz. UE L 36 z 07.02.2023, str. 384).

Załączniki do rozporządzenia Ministra Klimatu i Środowiska
z dnia 18 sierpnia 2023 r. (Dz. U. poz. 1931)

Załącznik nr 1**GRANICA SPECJALNEGO OBSZARU OCHRONY SIEDLISK
LASY MIRCZAŃSKIE (PLH060104)**

Numer punktu załamania granicy	Współrzędne punktów załamania granicy (PL-1992) ¹⁾	
	X	Y
1	2	3
1	325845,53	853508,53
2	325826,75	853512,59
3	325667,37	853547,07
4	325578,07	853566,38
5	325488,87	853585,68
6	325430,68	853598,30
7	325430,67	853598,27
8	325427,56	853598,95
9	325383,32	853608,52
10	325233,49	853640,35
11	325198,19	853574,03
12	325153,63	853490,92
13	325150,74	853485,55
14	325146,30	853477,33
15	325145,95	853476,67
16	325144,19	853473,41
17	325129,04	853445,32
18	325120,15	853401,88
19	325119,12	853396,84
20	325117,05	853386,73
21	325104,53	853354,36
22	325068,76	853370,38
23	325052,60	853377,64
24	325037,08	853384,59
25	325027,94	853388,68
26	325013,85	853390,19
27	324985,33	853394,55
28	324978,39	853395,50

¹⁾ Układ współrzędnych płaskich prostokątnych PL-1992 jest jednym z układów tworzących państwowy system odniesień przestrzennych, o którym mowa w przepisach wydanych na podstawie art. 3 ust. 5 ustawy z dnia 17 maja 1989 r. – Prawo geodezyjne i kartograficzne (Dz. U. z 2023 r. poz. 1752, 1615, 1688 i 1762).

1	2	3
29	324983,52	853418,36
30	324969,61	853428,76
31	324966,33	853443,32
32	324964,63	853458,58
33	324961,58	853486,25
34	324961,21	853530,87
35	324962,53	853536,00
36	324976,25	853589,10
37	324964,56	853633,74
38	324943,29	853661,18
39	324921,27	853710,45
40	324871,37	853731,40
41	324864,17	853733,18
42	324740,12	853761,18
43	324674,25	853793,03
44	324468,65	853432,80
45	324407,98	853326,51
46	324370,61	853261,04
47	324336,10	853201,06
48	324301,85	853140,58
49	324274,46	853092,59
50	324260,14	853067,51
51	324223,80	853003,84
52	324190,49	852945,47
53	324193,72	852943,56
54	324204,94	852936,92
55	324213,80	852931,68
56	324240,99	852921,72
57	324291,08	852903,39
58	324293,91	852901,24
59	324311,94	852887,52
60	324327,26	852879,91
61	324346,80	852870,21
62	324358,76	852864,26
63	324359,21	852849,82
64	324359,55	852838,96
65	324362,93	852836,82
66	324366,23	852834,72

1	2	3
67	324381,69	852824,93
68	324384,98	852822,87
69	324394,33	852817,03
70	324421,47	852803,35
71	324470,50	852770,20
72	324498,53	852761,00
73	324509,20	852757,51
74	324527,15	852751,47
75	324534,32	852749,05
76	324545,82	852731,79
77	324553,93	852728,67
78	324552,13	852716,80
79	324582,78	852694,50
80	324583,35	852669,88
81	324584,73	852609,81
82	324601,86	852596,07
83	324590,43	852517,49
84	324591,07	852507,61
85	324595,31	852477,74
86	324595,42	852476,93
87	324622,24	852446,61
88	324652,20	852444,21
89	324681,75	852456,42
90	324720,01	852482,24
91	324733,18	852485,50
92	324751,40	852513,42
93	324751,44	852485,19
94	324764,53	852461,62
95	324782,78	852447,52
96	324784,04	852450,08
97	324785,95	852445,07
98	324805,98	852392,50
99	324813,77	852372,06
100	324884,68	852340,08
101	324917,41	852334,37
102	324930,75	852375,90
103	324951,88	852364,54
104	325006,31	852347,27

1	2	3
105	325041,16	852334,53
106	325080,26	852339,50
107	325067,75	852307,67
108	325046,82	852272,05
109	325029,31	852213,04
110	325035,00	852212,14
111	325059,08	852210,49
112	325077,51	852209,91
113	325087,60	852210,35
114	325159,20	852226,45
115	325209,33	852229,82
116	325239,72	852229,57
117	325262,28	852230,02
118	325284,84	852229,04
119	325307,27	852227,12
120	325332,40	852223,25
121	325344,96	852221,97
122	325440,10	852203,51
123	325479,32	852196,58
124	325518,30	852191,17
125	325557,75	852188,63
126	325597,32	852187,70
127	325611,28	852188,06
128	325632,91	852293,60
129	325633,76	852297,72
130	325648,06	852360,21
131	325663,43	852469,96
132	325666,68	852481,29
133	325678,15	852521,25
134	325696,25	852584,59
135	325724,11	852692,99
136	325748,20	852748,79
137	325699,78	852787,14
138	325654,46	852822,46
139	325591,78	852856,90
140	325554,30	852883,54
141	325549,74	852886,78
142	325514,46	852911,83

1	2	3
143	325434,77	852965,77
144	325472,31	853005,81
145	325482,97	853023,41
146	325492,39	853046,36
147	325508,02	853106,43
148	325508,02	853106,44
149	325508,23	853106,87
150	325513,53	853117,64
151	325518,01	853122,66
152	325549,66	853158,21
153	325565,23	853179,29
154	325567,33	853182,15
155	325567,72	853183,13
156	325573,73	853198,25
157	325600,46	853238,47
158	325690,05	853336,14
159	325701,99	853349,16
160	325705,52	853353,08
161	325719,18	853368,28
162	325733,84	853384,58
163	325748,41	853400,80
164	325799,66	853457,82
165	325802,28	853460,70
166	325845,53	853508,53

Załącznik nr 2

MAPA SPECJALNEGO OBSZARU OCHRONY SIEDLISK LASY MIRCZAŃSKIE (PLH060104)

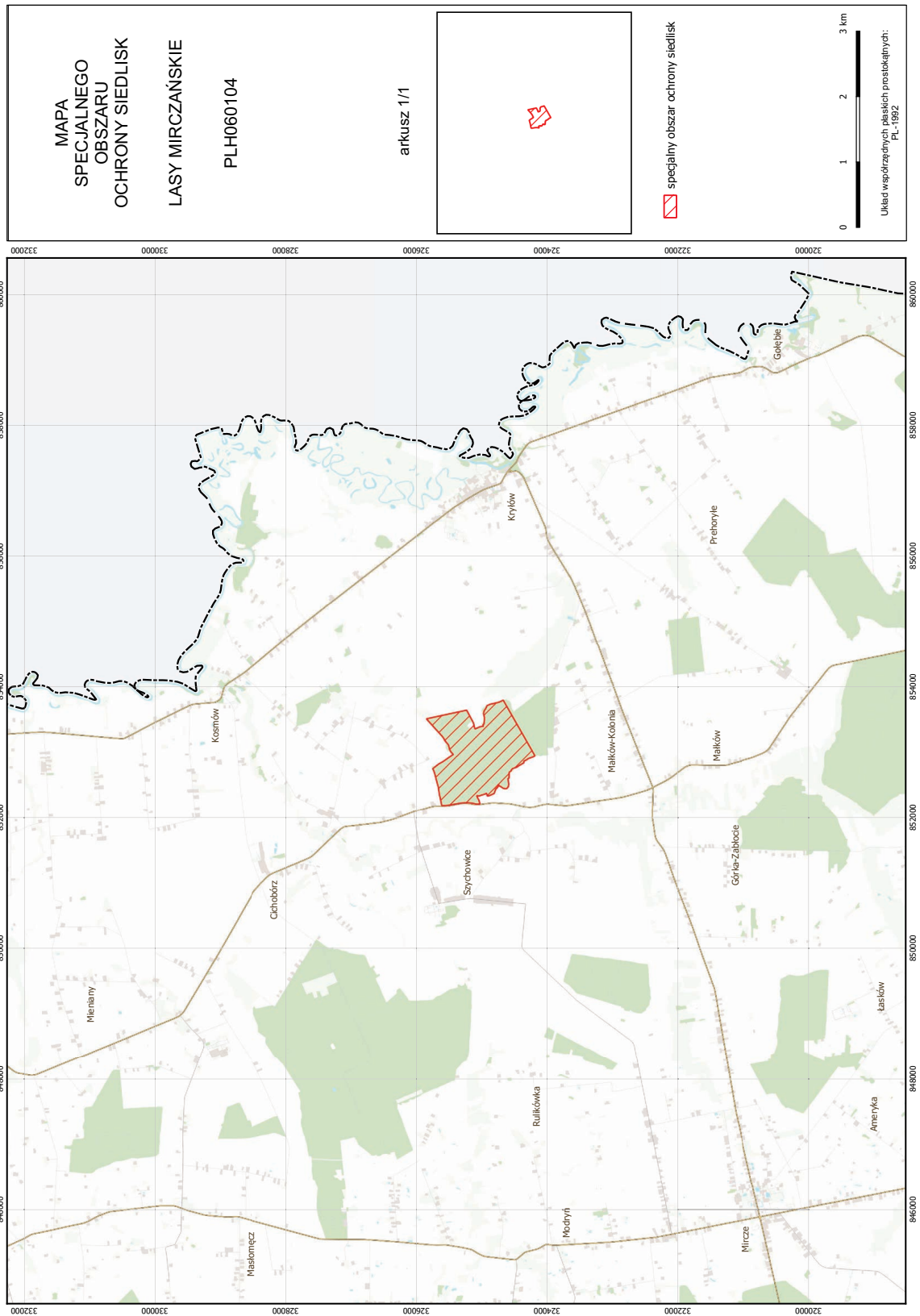

Załącznik nr 3

SIEDLISKA PRZYRODNICZE BĘDĄCE PRZEDMIOTEM OCHRONY
NA SPECJALNYM OBSZARZE OCHRONY SIEDLISK LASY MIRCZAŃSKIE (PLH060104)

Lp.	Kod ¹⁾	Nazwa
1	9170	Grąd środkowoeuropejski i subkontynentalny (<i>Galio-Carpinetum, Tilio-Carpinetum</i>)

¹⁾ Kody siedlisk są zgodne z rozporządzeniem Ministra Środowiska z dnia 13 kwietnia 2010 r. w sprawie siedlisk przyrodniczych oraz gatunków będących przedmiotem zainteresowania Wspólnoty, a także kryteriów wyboru obszarów kwalifikujących się do uznania lub wyznaczenia jako obszary Natura 2000 (Dz. U. z 2014 r. poz. 1713).