



DZIENNIK USTAW

RZECZYPOSPOLITEJ POLSKIEJ

Warszawa, dnia 2 października 2023 r.

Poz. 2083

ROZPORZĄDZENIE MINISTRA KLIMATU I ŚRODOWISKA¹⁾

z dnia 7 września 2023 r.

w sprawie specjalnego obszaru ochrony siedlisk Drzesno (PLH140058)

Na podstawie art. 27a ust. 1 ustawy z dnia 16 kwietnia 2004 r. o ochronie przyrody (Dz. U. z 2023 r. poz. 1336, 1688 i 1890) zarządza się, co następuje:

§ 1. 1. Wyznacza się specjalny obszar ochrony siedlisk Drzesno (PLH140058²⁾), obejmujący obszar 126,60 ha, położony w województwie mazowieckim.

2. Granica obszaru, o którym mowa w ust. 1, w postaci wykazu współrzędnych punktów załamania granicy, jest określona w załączniku nr 1 do rozporządzenia.

§ 2. Mapa obszaru, o którym mowa w § 1, jest określona w załączniku nr 2 do rozporządzenia.

§ 3. Obszar, o którym mowa w § 1, wyznacza się w celu:

- 1) trwałej ochrony:
 - a) siedlisk przyrodniczych,
 - b) populacji zagrożonych wyginięciem gatunków roślin lub
- 2) odtworzenia właściwego stanu ochrony siedlisk przyrodniczych lub właściwego stanu ochrony gatunków, o których mowa w pkt 1 lit. b

– w stosunku do przedmiotów ochrony.

§ 4. Przedmiotem ochrony na obszarze, o którym mowa w § 1, są:

- 1) siedliska przyrodnicze określone w załączniku nr 3 do rozporządzenia;
- 2) gatunki roślin, określone w załączniku nr 4 do rozporządzenia, oraz ich siedliska.

§ 5. Rozporządzenie wchodzi w życie po upływie 14 dni od dnia ogłoszenia.

Minister Klimatu i Środowiska: *A. Moskwa*

¹⁾ Minister Klimatu i Środowiska kieruje działem administracji rządowej – środowisko, na podstawie § 1 ust. 2 pkt 3 rozporządzenia Prezesa Rady Ministrów z dnia 27 października 2021 r. w sprawie szczegółowego zakresu działania Ministra Klimatu i Środowiska (Dz. U. poz. 1949).

²⁾ Kod obszaru został określony zgodnie z decyzją wykonawczą Komisji (UE) 2023/244 z dnia 26 stycznia 2023 r. w sprawie przyjęcia szesnastego zaktualizowanego wykazu terenów mających znaczenie dla Wspólnoty składających się na kontynentalny region biogeograficzny (notyfikowaną jako dokument nr C(2023) 607) (Dz. Urz. UE L 36 z 07.02.2023, str. 384).

Załączniki do rozporządzenia Ministra Klimatu i Środowiska
z dnia 7 września 2023 r. (Dz. U. poz. 2083)

Załącznik nr 1**GRANICA SPECJALNEGO OBSZARU OCHRONY SIEDLISK
DRZESNO (PLH140058)**

| Numer punktu załamania granicy | Współrzędne punktów załamania granicy (PL-1992) ¹⁾ | |
|-----------------------------------|---|-----------|
| | X | Y |
| 1 | 2 | 3 |
| 1 | 513914,65 | 537502,64 |
| 2 | 513895,83 | 537538,93 |
| 3 | 513872,37 | 537574,14 |
| 4 | 513846,00 | 537638,02 |
| 5 | 513818,76 | 537677,50 |
| 6 | 513810,68 | 537686,98 |
| 7 | 513803,14 | 537714,64 |
| 8 | 513785,47 | 537792,96 |
| 9 | 513645,24 | 537924,33 |
| 10 | 513643,14 | 537925,87 |
| 11 | 513637,89 | 537927,49 |
| 12 | 513632,03 | 537929,82 |
| 13 | 513548,45 | 538122,79 |
| 14 | 513546,88 | 538126,47 |
| 15 | 513531,20 | 538163,32 |
| 16 | 513499,47 | 538224,26 |
| 17 | 513484,58 | 538265,01 |
| 18 | 513452,41 | 538311,73 |
| 19 | 513439,43 | 538341,18 |
| 20 | 513414,74 | 538378,84 |
| 21 | 513408,74 | 538399,25 |
| 22 | 513162,48 | 538242,10 |
| 23 | 513044,62 | 538167,41 |
| 24 | 512969,59 | 538119,76 |
| 25 | 512868,89 | 538057,11 |
| 26 | 512833,62 | 538024,93 |
| 27 | 512767,78 | 538000,72 |
| 28 | 512741,42 | 537985,16 |

¹⁾ Układ współrzędnych płaskich prostokątnych PL-1992 jest jednym z układów tworzących państwowy system odniesień przestrzennych, o którym mowa w przepisach wydanych na podstawie art. 3 ust. 5 ustawy z dnia 17 maja 1989 r. – Prawo geodezyjne i kartograficzne (Dz. U. z 2023 r. poz. 1752, 1615, 1688 i 1762).

| 1 | 2 | 3 |
|----|-----------|-----------|
| 29 | 512706,90 | 537964,69 |
| 30 | 512792,36 | 537889,91 |
| 31 | 512796,45 | 537887,25 |
| 32 | 512811,31 | 537861,74 |
| 33 | 512913,52 | 537885,04 |
| 34 | 512931,95 | 537839,73 |
| 35 | 512906,41 | 537834,39 |
| 36 | 512932,12 | 537800,54 |
| 37 | 512954,40 | 537772,67 |
| 38 | 512964,71 | 537763,96 |
| 39 | 512992,81 | 537744,98 |
| 40 | 513005,43 | 537739,47 |
| 41 | 513021,50 | 537739,53 |
| 42 | 513041,76 | 537741,08 |
| 43 | 513108,29 | 537753,43 |
| 44 | 513123,65 | 537755,83 |
| 45 | 513128,58 | 537758,94 |
| 46 | 513156,23 | 537768,64 |
| 47 | 513166,42 | 537772,20 |
| 48 | 513208,10 | 537780,63 |
| 49 | 513227,91 | 537784,51 |
| 50 | 513316,19 | 537802,16 |
| 51 | 513320,09 | 537803,05 |
| 52 | 513324,22 | 537798,87 |
| 53 | 513329,12 | 537783,25 |
| 54 | 513338,46 | 537753,47 |
| 55 | 513347,64 | 537724,18 |
| 56 | 513355,96 | 537697,67 |
| 57 | 513362,33 | 537677,33 |
| 58 | 513372,63 | 537644,34 |
| 59 | 513383,45 | 537606,36 |
| 60 | 513391,75 | 537578,16 |
| 61 | 513400,37 | 537548,93 |
| 62 | 513401,51 | 537545,06 |
| 63 | 513408,43 | 537521,59 |
| 64 | 513412,71 | 537503,19 |
| 65 | 513417,39 | 537486,29 |
| 66 | 513426,50 | 537453,14 |

| 1 | 2 | 3 |
|-----|-----------|-----------|
| 67 | 513438,05 | 537408,45 |
| 68 | 513447,16 | 537373,23 |
| 69 | 513452,94 | 537337,78 |
| 70 | 513456,83 | 537316,69 |
| 71 | 513457,55 | 537312,77 |
| 72 | 513458,32 | 537308,84 |
| 73 | 513453,53 | 537302,50 |
| 74 | 513439,11 | 537282,59 |
| 75 | 513395,27 | 537226,63 |
| 76 | 513365,30 | 537184,83 |
| 77 | 513246,79 | 537021,79 |
| 78 | 513230,23 | 536995,15 |
| 79 | 513218,84 | 536979,73 |
| 80 | 513276,96 | 536994,34 |
| 81 | 513279,80 | 536982,77 |
| 82 | 513299,66 | 536611,91 |
| 83 | 513315,06 | 536601,32 |
| 84 | 513325,07 | 536594,14 |
| 85 | 513338,59 | 536584,43 |
| 86 | 513340,93 | 536582,16 |
| 87 | 513343,24 | 536579,96 |
| 88 | 513355,26 | 536568,56 |
| 89 | 513358,00 | 536565,38 |
| 90 | 513360,71 | 536562,24 |
| 91 | 513364,09 | 536558,31 |
| 92 | 513367,43 | 536554,44 |
| 93 | 513368,87 | 536552,76 |
| 94 | 513370,20 | 536550,27 |
| 95 | 513372,16 | 536546,58 |
| 96 | 513377,18 | 536537,17 |
| 97 | 513378,42 | 536534,73 |
| 98 | 513385,92 | 536520,04 |
| 99 | 513391,39 | 536509,33 |
| 100 | 513395,56 | 536501,17 |
| 101 | 513396,92 | 536498,50 |
| 102 | 513411,56 | 536488,37 |
| 103 | 513424,65 | 536479,32 |
| 104 | 513428,47 | 536475,80 |

| 1 | 2 | 3 |
|-----|-----------|-----------|
| 105 | 513434,37 | 536470,34 |
| 106 | 513439,68 | 536466,05 |
| 107 | 513450,34 | 536457,45 |
| 108 | 513453,77 | 536454,67 |
| 109 | 513460,28 | 536448,24 |
| 110 | 513468,51 | 536440,08 |
| 111 | 513479,59 | 536429,12 |
| 112 | 513490,17 | 536418,64 |
| 113 | 513501,42 | 536407,51 |
| 114 | 513514,27 | 536394,78 |
| 115 | 513516,79 | 536392,54 |
| 116 | 513531,46 | 536379,51 |
| 117 | 513534,60 | 536377,32 |
| 118 | 513551,64 | 536365,48 |
| 119 | 513565,50 | 536355,86 |
| 120 | 513580,84 | 536345,20 |
| 121 | 513604,67 | 536332,56 |
| 122 | 513609,37 | 536330,10 |
| 123 | 513639,46 | 536311,51 |
| 124 | 513649,93 | 536304,30 |
| 125 | 513668,60 | 536290,86 |
| 126 | 513676,21 | 536277,17 |
| 127 | 513684,66 | 536259,88 |
| 128 | 513685,13 | 536239,40 |
| 129 | 513672,72 | 536202,09 |
| 130 | 513674,37 | 536193,18 |
| 131 | 513677,64 | 536175,34 |
| 132 | 513679,30 | 536161,63 |
| 133 | 513680,15 | 536148,77 |
| 134 | 513680,14 | 536145,85 |
| 135 | 513683,26 | 536131,14 |
| 136 | 513685,09 | 536123,10 |
| 137 | 513687,30 | 536110,55 |
| 138 | 513737,42 | 536114,56 |
| 139 | 513756,10 | 536127,46 |
| 140 | 513768,30 | 536136,56 |
| 141 | 513788,11 | 536153,75 |
| 142 | 513791,18 | 536156,41 |

| 1 | 2 | 3 |
|-----|-----------|-----------|
| 143 | 513799,74 | 536156,37 |
| 144 | 513814,23 | 536171,75 |
| 145 | 513821,25 | 536179,75 |
| 146 | 513830,56 | 536185,77 |
| 147 | 513857,86 | 536204,13 |
| 148 | 513859,78 | 536205,42 |
| 149 | 513869,85 | 536210,07 |
| 150 | 513896,89 | 536220,62 |
| 151 | 513927,00 | 536233,15 |
| 152 | 513974,02 | 536249,85 |
| 153 | 513982,10 | 536250,93 |
| 154 | 513991,25 | 536253,35 |
| 155 | 514005,73 | 536257,63 |
| 156 | 514022,33 | 536263,14 |
| 157 | 514039,17 | 536268,04 |
| 158 | 514057,07 | 536273,94 |
| 159 | 514087,03 | 536283,93 |
| 160 | 514034,30 | 536587,76 |
| 161 | 514052,60 | 536600,79 |
| 162 | 514031,54 | 536661,96 |
| 163 | 514050,35 | 536672,24 |
| 164 | 514011,74 | 536763,74 |
| 165 | 514011,99 | 536825,66 |
| 166 | 513999,14 | 536896,36 |
| 167 | 513996,66 | 536920,58 |
| 168 | 514010,24 | 536977,82 |
| 169 | 514004,97 | 537010,92 |
| 170 | 513982,41 | 537054,79 |
| 171 | 513922,50 | 537091,14 |
| 172 | 513844,78 | 537170,35 |
| 173 | 513887,55 | 537196,03 |
| 174 | 513877,08 | 537214,02 |
| 175 | 513867,84 | 537229,87 |
| 176 | 513867,79 | 537232,91 |
| 177 | 513867,32 | 537260,52 |
| 178 | 513866,83 | 537288,49 |
| 179 | 513866,65 | 537298,86 |
| 180 | 513859,95 | 537316,88 |

| 1 | 2 | 3 |
|-----|-----------|-----------|
| 181 | 513852,34 | 537337,32 |
| 182 | 513882,49 | 537354,89 |
| 183 | 513886,81 | 537357,41 |
| 184 | 513907,53 | 537369,47 |
| 185 | 513938,63 | 537387,58 |
| 186 | 513942,94 | 537390,10 |
| 187 | 513963,66 | 537402,17 |
| 188 | 513967,19 | 537404,21 |
| 189 | 513942,34 | 537450,77 |
| 190 | 513914,65 | 537502,64 |

Załącznik nr 2

MAPA SPECJALNEGO OBSZARU OCHRONY SIEDLISK DRZESNO (PLH140058)

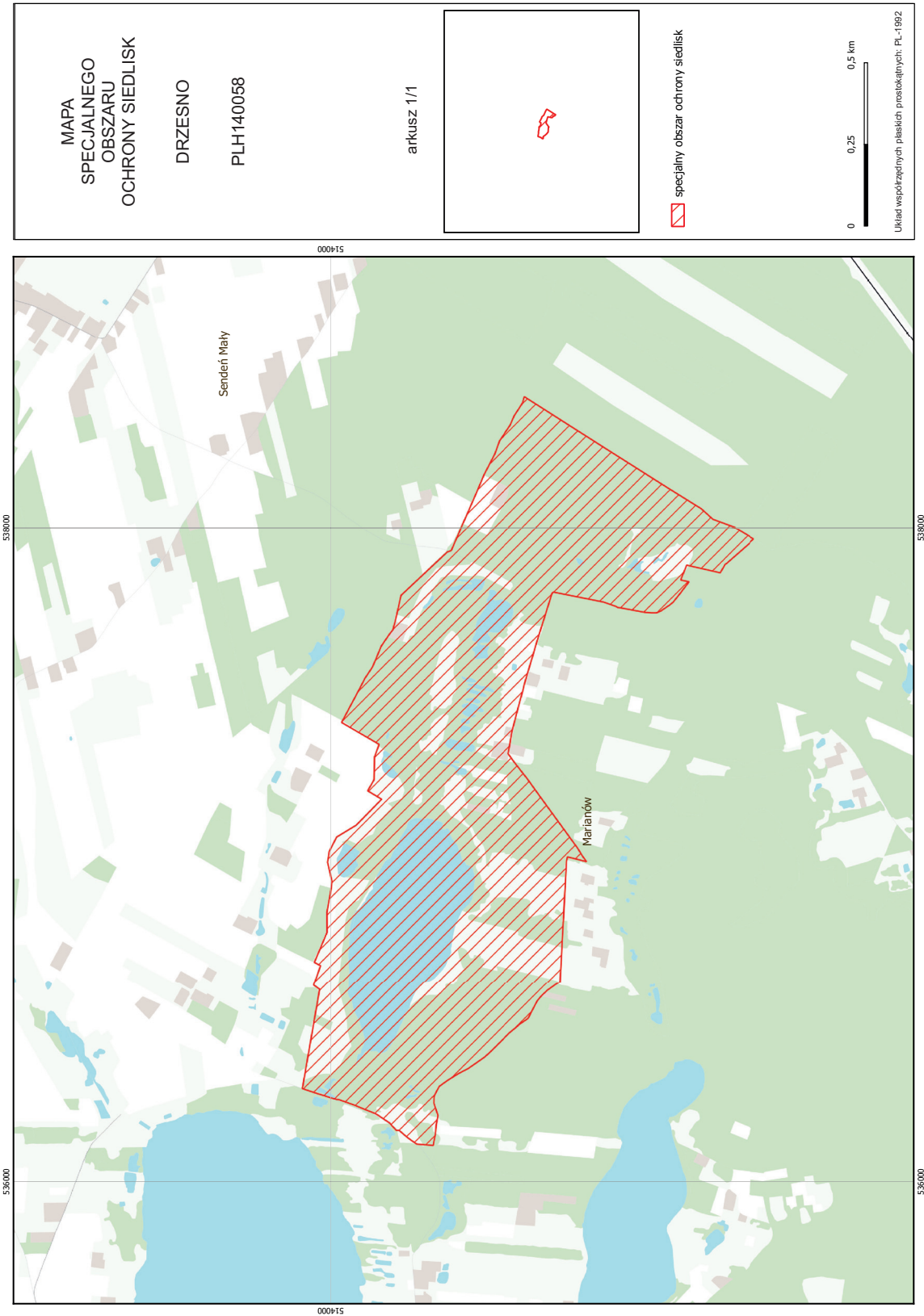

Załącznik nr 3

SIEDLISKA PRZYRODNICZE BĘDĄCE PRZEDMIOTEM OCHRONY
NA SPECJALNYM OBSZARZE OCHRONY SIEDLISK DRZESNO (PLH140058)

| Lp. | Kod ¹⁾ | Nazwa |
|-----|-------------------|---|
| 1 | 7230 | Górskie i nizinne torfowiska zasadowe o charakterze młak, turzycowisk i mechowisk |

¹⁾ Kody siedlisk są zgodne z rozporządzeniem Ministra Środowiska z dnia 13 kwietnia 2010 r. w sprawie siedlisk przyrodniczych oraz gatunków będących przedmiotem zainteresowania Wspólnoty, a także kryteriów wyboru obszarów kwalifikujących się do uznania lub wyznaczenia jako obszary Natura 2000 (Dz. U. z 2014 r. poz. 1713).

Załącznik nr 4

GATUNKI ROŚLIN BĘDĄCE PRZEDMIOTEM OCHRONY
NA SPECJALNYM OBSZARZE OCHRONY SIEDLISK DRZESNO (PLH140058)

| Lp. | Nazwa polska | Nazwa naukowa |
|-----|-------------------|-------------------------|
| 1 | lipiennik Loesela | <i>Liparis loeselii</i> |