



# DZIENNIK USTAW

## RZECZYPOSPOLITEJ POLSKIEJ

---

Warszawa, dnia 5 maja 2023 r.

Poz. 856

### ROZPORZĄDZENIE MINISTRA KLIMATU I ŚRODOWISKA<sup>1)</sup>

z dnia 30 marca 2023 r.

#### w sprawie specjalnego obszaru ochrony siedlisk Police - kanały (PLH320015)

Na podstawie art. 27a ust. 1 ustawy z dnia 16 kwietnia 2004 r. o ochronie przyrody (Dz. U. z 2022 r. poz. 916, 1726, 2185 i 2375) zarządza się, co następuje:

§ 1. 1. Wyznacza się specjalny obszar ochrony siedlisk Police - kanały (PLH320015<sup>2)</sup>), obejmujący obszar 112,14 ha, położony w województwie zachodniopomorskim.

2. Granica obszaru, o którym mowa w ust. 1, w postaci wykazu współrzędnych punktów załamania granicy, jest określona w załączniku nr 1 do rozporządzenia.

§ 2. Mapa obszaru, o którym mowa w § 1, jest określona w załączniku nr 2 do rozporządzenia.

§ 3. Obszar, o którym mowa w § 1, wyznacza się w celu:

1) trwałej ochrony populacji zagrożonych wyginięciem gatunków zwierząt innych niż ptaki lub

2) odtworzenia właściwego stanu ochrony gatunków, o których mowa w pkt 1

– w stosunku do przedmiotów ochrony.

§ 4. Przedmiotem ochrony na obszarze, o którym mowa w § 1, są gatunki zwierząt innych niż ptaki, określone w załączniku nr 3 do rozporządzenia, oraz ich siedliska.

§ 5. Rozporządzenie wchodzi w życie po upływie 14 dni od dnia ogłoszenia.

Minister Klimatu i Środowiska: *A. Moskwa*

<sup>1)</sup> Minister Klimatu i Środowiska kieruje działem administracji rządowej – środowisko, na podstawie § 1 ust. 2 pkt 3 rozporządzenia Prezesa Rady Ministrów z dnia 27 października 2021 r. w sprawie szczegółowego zakresu działania Ministra Klimatu i Środowiska (Dz. U. poz. 1949).

<sup>2)</sup> Kod obszaru został określony zgodnie z decyzją wykonawczą Komisji (UE) 2023/244 z dnia 26 stycznia 2023 r. w sprawie przyjęcia szesnastego zaktualizowanego wykazu terenów mających znaczenie dla Wspólnoty składających się na kontynentalny region biogeograficzny (notyfikowaną jako dokument nr C(2023) 607) (Dz. Urz. UE L 36 z 07.02.2023, str. 384).

Załączniki do rozporządzenia Ministra Klimatu i Środowiska  
z dnia 30 marca 2023 r. (Dz. U. poz. 856)

**Załącznik nr 1****GRANICA SPECJALNEGO OBSZARU OCHRONY SIEDLISK  
POLICE - KANAŁY (PLH320015)**

Numer punktu załamania granicy	Współrzędne punktów załamania granicy (PL-1992) <sup>1)</sup>	
	X	Y
1	2	3
1	642043,89	205994,20
2	642014,79	206010,36
3	641952,84	206043,08
4	641949,81	206047,36
5	641955,91	206074,80
6	641955,51	206075,48
7	641954,28	206082,68
8	641988,13	206101,44
9	642041,83	206147,30
10	642084,16	206178,92
11	642097,49	206192,29
12	642105,86	206200,54
13	642113,25	206209,54
14	642121,44	206221,14
15	642130,66	206235,74
16	642128,00	206237,14
17	642123,43	206245,52
18	642034,62	206304,07
19	641944,91	206354,99
20	641940,06	206353,55
21	641931,98	206349,65
22	641920,81	206322,91
23	641922,81	206309,64
24	641900,99	206108,19
25	641879,36	206076,09
26	641872,38	206062,94
27	641867,59	206054,85
28	641893,64	206037,22
29	641926,31	206016,87

<sup>1)</sup> Układ współrzędnych płaskich prostokątnych PL-1992 jest jednym z układów tworzących państwowy system odniesień przestrzennych, o którym mowa w przepisach wydanych na podstawie art. 3 ust. 5 ustawy z dnia 17 maja 1989 r. – Prawo geodezyjne i kartograficzne (Dz. U. z 2021 r. poz. 1990, z 2022 r. poz. 1846 i 2185 oraz z 2023 r. poz. 803).

1	2	3
30	641865,92	205967,86
31	641844,46	205937,40
32	641834,97	205925,90
33	641839,27	205910,44
34	641840,61	205905,62
35	641839,48	205865,89
36	641839,50	205811,31
37	641703,77	205643,20
38	641372,47	205350,52
39	641479,72	205253,51
40	641499,46	205230,31
41	641547,77	205170,98
42	641564,60	205150,66
43	641568,96	205136,56
44	641575,22	205129,46
45	641583,35	205120,59
46	641610,26	205089,93
47	641637,44	205059,51
48	641646,82	205048,25
49	641681,21	205009,35
50	641690,11	204999,28
51	641727,78	204955,24
52	641754,77	204924,20
53	641790,68	204887,06
54	641952,90	204706,32
55	641970,62	204690,34
56	642033,95	204576,00
57	642033,95	204576,00
58	642120,33	204614,70
59	642205,56	204699,47
60	642454,26	205005,67
61	642501,37	205089,94
62	642631,33	205266,92
63	642628,48	205285,11
64	642670,21	205378,15
65	642701,10	205444,68
66	642733,59	205515,31
67	642722,21	205550,59

1	2	3
68	642721,24	205552,96
69	642710,12	205579,43
70	642697,14	205607,49
71	642684,89	205633,15
72	642657,14	205672,78
73	642625,26	205708,46
74	642591,29	205741,08
75	642562,52	205764,97
76	642533,50	205783,74
77	642528,97	205785,26
78	642431,45	205817,33
79	642339,47	205848,04
80	642351,43	205860,93
81	642334,86	205864,90
82	642278,00	205887,89
83	642238,72	205901,34
84	642211,43	205911,56
85	642192,24	205918,75
86	642143,94	205940,26
87	642098,50	205964,17
88	642043,89	205994,20

Załącznik nr 2

MAPA SPECJALNEGO OBSZARU OCHRONY SIEDLISK POLICE - KANAŁY (PLH320015)

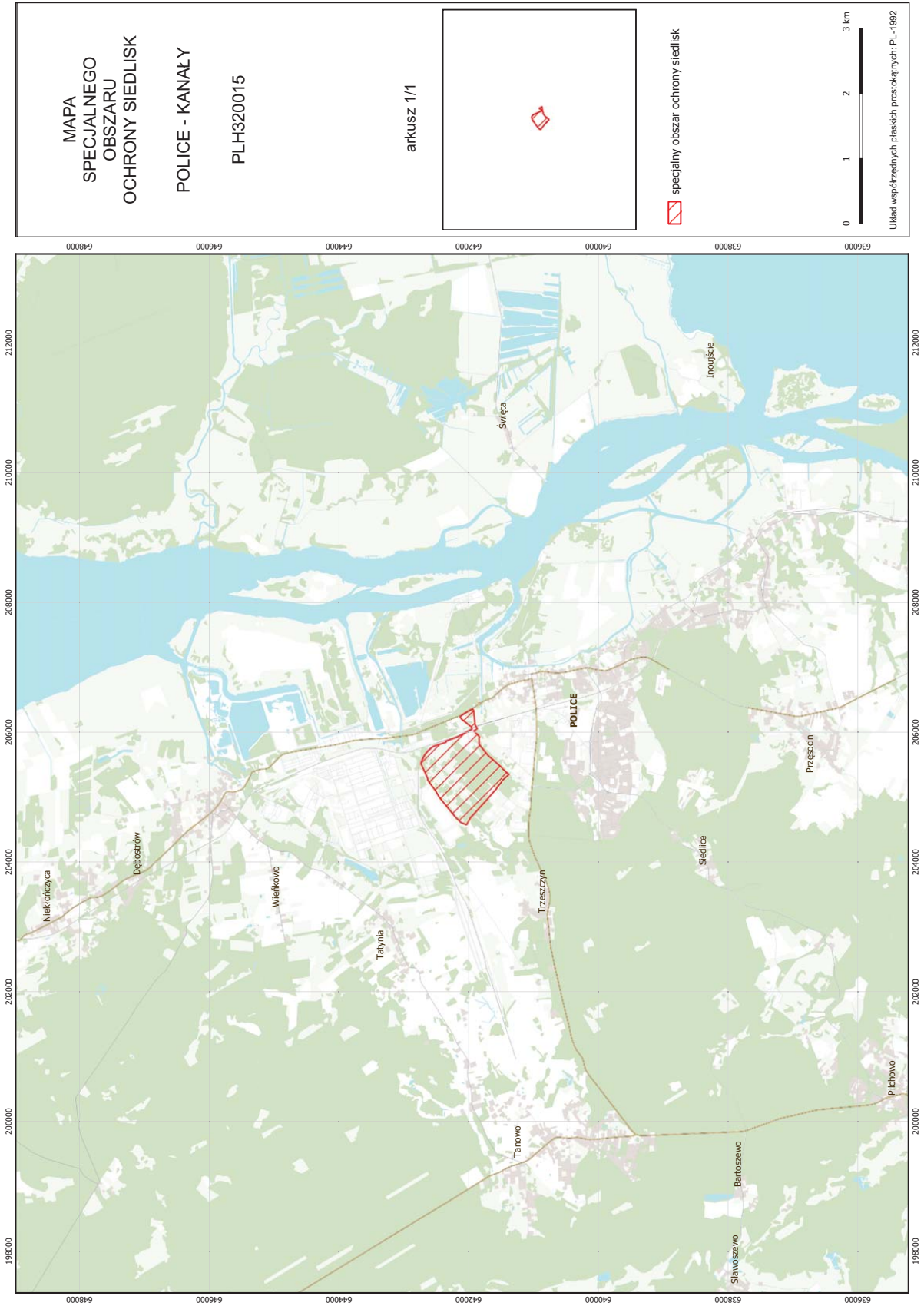

## Załącznik nr 3

GATUNKI ZWIERZĄT INNYCH NIŻ PTAKI, BĘDĄCE PRZEDMIOTEM OCHRONY  
NA SPECJALNYM OBSZARZE OCHRONY SIEDLISK POLICE - KANAŁY (PLH320015)

Lp.	Nazwa polska	Nazwa naukowa	Populacja objęta ochroną
1	mopek	<i>Barbastella barbastellus</i>	zimująca
2	nocek duży	<i>Myotis myotis</i>	zimująca